



consejo

Profesional de Ciencias
Económicas de la Ciudad
Autónoma de Buenos Aires

LA CIRCULAR

www.consejo.org.ar | **OCTUBRE 2018**



IV Jornada Iberoamericana de Gestión en Entidades Deportivas

“Deporte: Un camino de paz y educación”

10 y 11 de octubre de 2018



SOS
CONTADOR
PLATAFORMA EXPERTA

SISTEMA DE GESTIÓN IMPOSITIVO CONTABLE

DISEÑADO POR CONTADORES, PARA CONTADORES

SOSCONTADOR.COM.AR

- Ventas con Factura Electrónica
- Cobros y Retenciones
- Compras, Pagos y Cheques
- Movimiento de Fondos
- Cuentas Corrientes
- Consulta y Exportación de Ret. y Perc.
- Importa Ventas y Compras desde XLS
- Importa Ventas desde RCEL AFIP
- Sueldos con Libro Ley
- Liquida DDJJ IVA F2002 y Libros IVA
- Liquida eSicol, IIBB Local y Multilateral
- Archivos CITI Ventas y Compras RG3685
- Asientos Automáticos y Manuales
- Mayores Contables y Sumas y Saldos
- Libro Diario Borrador y Rubricado
- Plan Cuentas y Padrón CUITs precargados
- Basado en AWS Amazon Web Services
- Sin Costos de Instalación
- Siempre actualizado
- Soporte personalizado

INTEGRA CONTADOR, CLIENTE Y COLABORADORES SIN LÍMITE DE USUARIOS

TABLERO DE COMANDO IMPOSITIVO RG 4102

PROYECCIÓN GANANCIAS PF Y PJ

PROBALO AHORA

INGRESANDO A
SOSCONTADOR.COM.AR

SOSCONTADOR.COM.AR

SISTEMA DE GESTIÓN IMPOSITIVO CONTABLE
DISEÑADO POR CONTADORES, PARA CONTADORES

SOSCONTADOR
adhiera a



SUMARIO

- **Autoridades** 3
- **Congresos** 6
- **Capacitación** 10
 - Administración 10
 - Contabilidad y Auditoría 14
 - Economía, Finanzas y Actuarial 14
 - Informática 16
 - Innovación y Tecnología 16
 - Justicia 18
 - Sociedades 19
 - Temas Especiales 19
 - Tributaria y Previsional 22
- **TRIVIA - Agenda de vencimientos** 26
- **Servicio de Empleo y Selección de Talento** 28
- **Centro de Información Bibliográfica** 30
- **Cultura** 32
- **Deportes** 40
- **Servicios y Beneficios** 46
- **Programas Profesionales** 49
- **Agenda de Actividades** 50

STAFF

Director Responsable: Dr. C.P. Humberto J. Bertazza
Director Redacción: Dr. C.P. Armando Lorenzo
Coordinación de Edición: Dr. L.E. Carlos Quarracino
 Dr. L.E. Mariano Lucchetti
 Dr. C.P. Gonzalo Chicote
 Lic. RRRP Malena González
Diseño: D.G. Mariana Montesano
 D.G. Emilio Calvo
 D.G. Eugenia López Bork
Impresión: COGTAL



Viamonte 1549 (1055)
 CABA - Argentina
 Tel. 5382-9200
 (Líneas rotativas)

DELEGACIONES:

- **Flores:** Av. Donato Álvarez 37 - (1406) CABA
- **Belgrano:** Av. Monroe 3117 (1428) CABA
- **Parque Patricios:** Av. Caseros 3241 - (1263) CABA

Recordá que en nuestro sitio Web: www.consejo.org.ar encontrarás toda la información permanentemente actualizada sobre las actividades a desarrollarse.

AUTORIDADES

Mesa Directiva

Presidente: Dr. C.P. Humberto J. Bertazza
Vicepresidente 1°: Dr. C.P. Armando J. R. Lorenzo
Vicepresidente 2°: Dr. L.E. Luis M. Ponce de León
Secretario: Dra. L.A. Graciela A. Núñez
Tesorera: Dra. C.P. Silvia P. Giordano
Prosecretario: Dr. C.P. Aldo R. Pignanelli
Protesorero: Dr. L.E. Julio R. Rotman

Por los Licenciados en Administración:

Dra. Graciela A. Núñez
 Dr. Fernando F. Arcos

Por los Licenciados en Economía:

Dr. Luis M. Ponce de León
 Dra. Adriana C. Nüesch

Por la minoría:

Por los Actuarios:
 Dr. Maximiliano A. Mangano

Por los Contadores Públicos:

Dr. Aldo R. Pignanelli
 Dra. Patricia S. Sánchez Ruiz
 Dr. Ricardo M. Muiña
 Dra. Miriam S. Roldán
 Dr. Guillermo M. Ruberto

Por los Licenciados en Administración:

Dr. Fabián Canoni

Por los Licenciados en Economía:

Dr. Julio R. Rotman

Dr. Jorge H. Santesteban Hunter

Dra. Verónica M. Cumo

Dr. Daniel A. Salmoiraghi

Dra. Claudia A. Chiaradía

Dr. Mario O. Bruzzo

Dra. Mónica B. Freda

Dr. Roberto O. Briggillo

Dr. Osvaldo A. Saito

Dra. Gabriela M. Guiducci

Dr. Ignacio A. González García

Por los Licenciados en Administración:

Dra. Noemí F. Sanvitale

Dr. Juan Carlos de la Vega

Por los Licenciados en Economía:

Dra. Ana R. Sierchuk

Dr. Nicolás Grosse

Por la minoría:

Por los Contadores Públicos:

Dr. Hernán D. Granda

Dra. María L. Capponi

Dr. Antonio E. Landro

Dr. Pablo C. Ayala

Dra. Silvia V. Zerdá

Por los Licenciados en Administración:

Dra. Silvia E. Saucedo

Por los Licenciados en Economía:

Dr. Gabriel Vilches

Consejo Directivo. Titulares

Por la mayoría:

Por los Actuarios:

Dra. Viviana M. Fernández
 Dr. Héctor Gueler

Por los Contadores Públicos:

Dr. Humberto J. Bertazza
 Dr. Armando J. Ricardo Lorenzo

Dra. Silvia P. Giordano

Dr. Martín A. Kerner

Dr. Hernán P. Casinelli

Dra. Susana L. Giménez

Dr. Diego E. Rolón

Dra. Liliana M. Álvarez

Dra. María C. Ferrari

Dr. Héctor R. Serravalle

Dr. Gustavo A. Kurgansky

Consejo Directivo. Suplentes

Por la mayoría:

Por los Actuarios:

Dra. Cecilia L. González Galé

Dra. Carla A. Parodi

Por los Contadores Públicos:

Comisión Fiscalizadora

Por la minoría:

Miembros titulares

Dra. C.P. Silvia G. Pezzuti

Dr. C.P. Rubén J. Silvarredonda

Miembros suplentes

Dr. C.P. Roberto A. Boggiano

Dra. C.P. Sofía M. E. Zampetas

Por la mayoría:

Miembros titulares

Dr. C.P. Alberto G. Maqueira

Miembros suplentes

Dr. C.P. Santiago J. Mignone

Tribunal de Ética Profesional

Presidente: Dr. C.P. José Escandell

Vicepresidente 1°: Dr. C.P. Guillermo H. Fernández

Vicepresidente 2°: Dr. C.P. Hugo A. Luppi

Vicepresidente 3°: Dr. C.P. Juan C. Celano

Vicepresidente 4°: Dra. C.P. Nora I. Fusillo

Presidente Sala 1°: Dr. C.P. Guillermo H. Fernández

Vocales: Dra. C.P. Sonia L. Becherman, Dra. C.P.

Susana I. Santorsola, Dr. C.P. Carlos A. Degrossi,

Dra. C.P. María E. A. Cesconetto

Presidente Sala 2°: Dr. C.P. Hugo A. Luppi

Vocales: Dr. L.A. Tomás A. Munk, Dra. C.P. Mariana L. Tavella

Presidente Sala 3°: Dr. C.P. Juan C. Celano

Vocales: Dra. C.P. Cecilia A. Osler, Dra. L.E. María S. Siri

Presidente Sala 4°: Dra. C.P. Nora I. Fusillo

Vocales: Dr. Act. Leonardo J. Berinstein, Dra. C.P. Rubén L. Kwasniewski

PRESIDENTES DE LAS COMISIONES

Comisiones institucionales

• Acción Cultural

Dra. C.P. Boyadjian, María Cristina

• Deportes

Dr. C.P. y L.A. Gaspari, Ernesto

• Estudios sobre Educación, Docencia, Ciencia y Técnica

Dr. C.E. Seltzer, Juan Carlos

Comisiones profesionales

• Actuación Profesional - Actuarios

Dr. C.P. y A.C. Perez Raffo, Hernán

• Actuación Profesional - Contador Público

Dr. C.P. Rodríguez Spuch, Ignacio

• Actuación Profesional en el Ámbito Judicial

Dr. C.P. Kohn, Jorge A.

• Actuación Profesional en Procesos Concursales

Dr. C.P. Villoldo, Juan Marcelo

• Actuación Profesional -

Licenciados en Administración

Dr. L.A. Ballaratti, Eduardo

• Actuación Profesional - Licenciados en Economía

Dr. L.E. Di Pelino, Andrés

• Jóvenes Profesionales

Dra. C.P. Cumo, Verónica

• Estudios sobre Sistemas de Registro, su Integridad y Autenticidad Documental

Dr. C.P. y L.A. Escobar, Diego

• Legislación Profesional

Dr. C.P. Molina, Omar Antonio

• Problemática de los Pequeños y Medianos Estudios Profesionales

Dr. C.P. Gamberini, Adrián P.

• Desarrollo del Profesional en Relación de Dependencia

Dra. C.P. García, Sandra Virginia

• Comisión de Profesionales Mayores

Dr. C.P. Stalanich, Rodolfo

Comisiones académicas

• Actuación Profesional en Empresas

Agropecuarias

Dr. C.P. Cerelli, Diego A.

• Actuación Profesional

en Entidades sin Fines de Lucro

Dr. C.P. Micko, Jorge

• Administración de Recursos Humanos

Dr. L.A. Nabhen, Rodolfo Nicolás

• Administración Pública

Dr. C.P. y L.A. Prina, Eduardo

• Estudios de Auditoría

Dr. C.P. Bueno, Roxana Graciela

• Estudios de Costos

Dr. C.P. Muñoz, Oscar Santiago

• Estudios sobre Marketing

Dra. C.P. y L.A. Martínez De Lancelle, Mirta Alicia

• Estudios sobre Comercio Exterior

y Organizaciones Regionales

Dr. C.P. Álvarez, Gustavo J.

• Estudios sobre Contabilidad

Dr. C.P. Casinelli, Hernán

• Estudios de Sustentabilidad Económica, Social y Medioambiental

Dr. C.P. Sotelo, Julio

• Estudios sobre Finanzas Públicas

Dr. C.P. Cabarcos, Alberto Reynaldo

• Estudios sobre Mercados de Capital

y Finanzas de Empresas

Dr. C.P. Di Lorenzo, Raúl

• Estudios Societarios y del Derecho Mercantil

Dra. C.P. Bdil, Noemí Rebeca

• Estudios Multidisciplinarios

sobre la Ciudad Autónoma de Buenos Aires

Dr. C.P. Degrossi, Carlos A.

• Estudios de Auditoría Interna

y Gobierno Corporativo

Dr. C.P. Campo, Roberto Daniel

• Estudios Tributarios

Dr. C.P. y L.A. Jalfín, Jorge David

• Estudio de Delitos Económicos

Dra. C.P. y L.A. Gómez, Teresa

• Evaluación de Proyectos de Inversión

Dr. L.A. Farberoff, Emiliano Rodolfo

• Actuación Profesional en Entidades

Aseguradoras y ART

Dr. AC. Jasper, Nicolás

• Actuación Profesional en Entidades Financieras

Dra. C.P. Fiasche, Roxana Mabel

• Estrategia, Planeamiento y Control de Gestión

Dr. C.P. y L.A. Alí, Ricardo H.

• Problemática de la Pequeña y Mediana Empresa

Dr. C.P. y L.E. López Rodríguez, Juan J.

• Estudios sobre Tecnología de la Información

Dr. C.P. y L.A. Zimmerman, Alberto

• Estudios sobre la Innovación

y la Competitividad

Dr. C.P. Pérez Bello, Carlos Alberto

• Estudios sobre la Prevención del Lavado de Activos y Financiación del Terrorismo

Dr. L.A. Biagosch, Zenón Alberto

• Estudios Económicos

Dr. L.E. Gutiérrez Girault, Alfredo

• Negociación y Mediación

Dra. C.P. Millán, Alicia Iris

• Arbitraje

Dra. L.E. Suárez, María C.

• Instituciones de la Seguridad Social

Dra. C.P. Ramón, Mónica P.

• Comisión de Salud

Dra. L.A. Asorey, Graciela E.

Comisiones operativas

• Actividades Académicas y del Conocimiento

Dra. C.P. y L.A. Núñez, Graciela Angélica

• Ética y Vigilancia Profesional

Dra. C.P. Joaquín, Marta Rosario

• Proyectos Legislativos

Dr. L.E. Ponce De León, Luis María

• Estudio de la Problemática

de los Profesionales con Discapacidad

Dra. C.P. Morrone, Olga M.

• Organización Interna y Hacienda

Dra. C.P. y L.A. Núñez, Graciela

• Matrículas

Dr. C.P. Lorenzo, Armando

• Comité Asesor del Simeco

Dra. C.P. y L.A. Núñez, Graciela Angélica



*estar bien tiene
sus beneficios.*

***elegí
hacer***

**20% DE DESCUENTO
PARA MATRICULADOS DEL CONSEJO.**

megatlon.com

0800-6666-GYM (496)

MEGATLON
RED DE CLUBES



■ Información sobre las inscripciones

Sector Inscripciones, PB, de 9 a 18:30 hs.
Tel: 5382-9296/9591 - Fax: 5382-9592
inscripciones@consejo.org.ar

■ Información general

Sector Congresos y Eventos, 1° piso de 9 a 20 hs.
Tel: 5382-9392/9399
congresosyevenos@consejocaba.org.ar

■ Equipo de trabajo: Dr. L.A. Hernán P. Castillejo - Sra. Rocío Seoane - Srta. Florencia Guzmán - Sr. Emanuel Salinas

Somos una combinación de jóvenes profesionales capaces de poder brindar Congresos y Eventos de excelencia académica y profesionalismo del más alto nivel, donde el asistente adquiere un amplio conocimiento a partir de las ponencias, conferencias y debates para su desarrollo y desempeño profesional.

CONOCÉ NUESTRA AGENDA DE EVENTOS 2018

IV Jornada Iberoamericana de Gestión en Entidades Deportivas “Deporte: un camino de paz y educación”

Ciudad Autónoma de Buenos Aires, 10 y 11 de octubre

Esta actividad cuenta con el apoyo del “Mirador de Economía y Gestión Deportiva” de la U. B.

Actividad organizada junto a:

- Universidad de Belgrano (UB)
- Confederación Federal de Deportes de Argentina (CONDEPA)
- Parlamento Internacional de los Estados para Seguridad y Paz
- Universidad Abierta Interamericana (UAI)

■ OBJETIVO

Brindar a la comunidad de entidades deportivas las herramientas que los profesionales en Ciencias Económicas pueden aportar desde su área de conocimiento, estudio, habilidades y experiencia profesional, aplicadas a mejorar la calidad de la gestión.

■ AUTORIDADES

Comité ejecutivo

Presidente: Dr. C.P. y L.A. Claudio A. Lagar
Vicepresidente: Dr. C.P. L. Hernán Garritano
Secretario: Dr. C.P. Gonzalo J. Lema
Prosecretaria: Dra. C.P. Silvina A. Bellido

Tesorero: Dr. C.P. Luis O. Guillermon

Protesorero: Dr. C.P. Ramiro S. Zincunegui

Comité asesor - Miembros

Dra. U.B.A. en Adm. Graciela A. Núñez (Secretaria del CPCECABA)

Lic. Alberto Limardo (Sec. Gral. CONDEPA)

Lic. Andrés Di Pelino (Presidente del Mirador de Econ. y Gestión Deportiva - UB)

Julio C. Abdelnabe Rasmussen (Embajador y Senador del Parlamento Internacional de los Estados para Seg. y Paz)

■ PROGRAMA

Miércoles 10 de octubre

17 hs. Acreditaciones

17:30 hs. Acto de apertura

• Autoridad del CPCECABA

• Embajador de España en nuestro país, D. Francisco J. Sandomingo Núñez

• Embajador de Argentina en España, Dr. Ramón Puerta

• Secretario de Deportes de la Nación, Sr. Carlos Javier Mac Allister

• Subsecretario de Deportes de la Provincia de Buenos Aires, Lic. Pablo Fuentes

18:30 hs. Panel 1: “Los nuevos desafíos de la gestión en entidades deportivas. Necesidad o deseo”



gecom
SOFTWARE

Para estudios contables y empresas

Factura electrónica. Planes de financiación sin interés.
Asistencia gratuita vía mail.

Planes de financiación. Incluye instalación y capacitación en su empresa.

Distribuidores en todo el país www.gecom.com.ar



Expositores:

- Christian DEVIA (Secretario General de Racing Club)
- Lucas LABBAD (Gerente General del Club Boca Juniors)
- Gustavo SILIKOVICH (Gerente General del Club River Plate)

Moderador: Alberto G. SPINETTA (Coordinador General de la Jornada)

20:15 hs. Fin de la actividad

Jueves 11 de octubre

9 hs. Premio a la puntualidad

9:15 hs. Panel 2: "Marketing deportivo: Herramienta indispensable en la nueva gestión de las entidades"

Expositores:

- Matías CICILEO (Presidente de la Asociación Argentina de Marketing Deportivo)
- Gustavo DOMÍNGUEZ (CEO de Campari)
- Leandro PETERSEN (Gerente de Marketing de la AFA)

Moderador: Gonzalo J. LEMA (Secretario del Comité Ejecutivo de la Jornada)

10:30 hs. Panel 3: "Digitalización y valor. Tecnología para potenciar la gestión comercial"

Expositores:

- Diego ARES (Empresario, especialista en Fan Equity)
- Claudio D. DESTÉFANO (Periodista especializado en temas de Management y Marketing Deportivo)
- Carlos FARFÁN (Director de Practia Global en Argentina)

Moderador: Prof. Juan FRANCHINI (vocal del Comité Ejecutivo de la Jornada)

11:45 hs. Intervalo

12 hs. Panel 4: "Tratamiento contable, impositivo y previsional de las entidades deportivas. Reforma necesaria – Normas de valuación específicas"

Expositor:

- Luis O. GUILLERMON (Consultor impositivo)

Moderadora: Silvia P. GIORDANO (Tesorera del CPCECABA)

12:30 hs. Panel 5: "Capacitación y formación de recursos humanos dirigenciales, aplicables a la gestión y administración de entidades deportivas"

Expositores:

- Pablo BARBIERI (Escuela de Negocios de la AFA)
- Andrés DI PELINO (Director de la Carrera de Lic. en Economía de la Facultad de Cs. Es.- UB)
- Representante de la UBA y UAI

Moderador: Claudio LAGAR (Presidente del Comité Ejecutivo de la Jornada)

13:15 hs. Receso

15 hs. Premio a la puntualidad. Sorteo de importantes premios

15:15 hs. Panel 6: "Organización, seguridad y protocolo de eventos deportivos"

Expositores:

- Gastón PAEZ VILARO (Comité Olímpico Argentino)
- Luis VICAT (Comisario - Abogado)

Moderador: Santiago SOLARI (Vocal del Comité Ejecutivo de la Jornada)

16 hs. Panel 7: "Juegos Olímpicos de la Juventud 2018"

Expositores:

- Juan Manuel ARECO (Subsecretarios del GCBA a cargo organización J.O.)
- Noriteru FUKUSHIMA (Embajador de Japón en la Argentina)
- Carlos A. MARINO (Consejero del COA)
- Emiliano OJEA (Presidente de la Federación de Deporte Universitario de Arg.)

Moderador: José LAGO RODRÍGUEZ (Vicepte. de la Confederación Argentina de Deportes)

17:15 hs. Intervalo

17:30 hs. Panel 8: "Presente y futuro del deporte internacional"

Expositores:

- Alejandro BLANCO BRAVO (Presidente del Comité Olímpico Español)
- Marisol CASADO (Presidente de la Federación internacional de Triatlón "España")
- Horacio MURATORE (Presidente de la Federación Internacional de Baloncesto)

Moderador: Oscar CAMPILLO MADRIGAL (Director Gral de Comunicación y RR.II. Grupo Vocento. Ex Director del Diario Deportivo Marca de España)

18:40 hs. Panel 9: "Fútbol, nuevos desafíos. Superliga, un modelo a desarrollar"

Expositores:

- Mariano ELIZONDO (Presidente de la Superliga)
- Javier TEBAS MEDRANO (Liga Española)

Moderador: Pablo J. PODESTA

20 hs. Acto de clausura. Sorteo de importantes premios

Actividad no arancelada, con inscripción previa en www.consejo.org.ar



Este evento, al igual que el resto de los Congresos y Jornadas de nuestra Institución, será transmitido en directo por Internet, en forma gratuita, y luego quedará disponible en el canal de YouTube del Consejo.

Lugar de realización:

Sede Central, Viamonte 1549 - 2º piso, salón de actos Dr. Manuel Belgrano

TANGO
ESTUDIOS
CONTABLES

TANGO T18



Esta herramienta le proporciona un manejo más ágil de sus empresas clientes. Permite obtener informes e indicadores en línea y en forma remota.

Puede acceder a la información sin moverse de su estudio

B&a
Borrajo y asoc.

Centro de Venta y
Servicio Oficial

Eficacia, flexibilidad y conectividad para su Estudio Contable. ¡Ahora también en alquiler!



(54) 11 5032 1413 y rotativas



ventas@borrajonet.com.ar
borrajonet.com.ar

Seguinos en:



20° Simposio sobre Legislación Tributaria Argentina

Ciudad Autónoma de Buenos Aires, 17 al 19 de octubre

• Comisión N° 1 - "Procedimiento y Ley Penal Tributaria"

Subtemas a tratar: facultades de fiscalización, infracciones y sanciones, régimen penal tributario, inspecciones de la AFIP y delitos tributarios.

Presidente: Dr. C.P. César R. Litvin
 Vicepresidente: Dr. C.P. Martín R. Caranta
 Secretaria: Dra. C.P. Yanina V. Beade
 Relator: Dr. C.P. y Abog. Daniel N. Malvestiti

Panelistas:
 Dr. Abog. Eliseo Devoto (AFIP)
 Dra. C.P. Teresa Gómez
 Dr. C.P. Alberto M. Gorosito
 Dra. Abog. Carolina Robiglio

• Comisión N° 2- "Reforma del Impuesto a las Ganancias"

Subtemas a tratar: renta financiera, fiscalidad internacional, renta corporativa, inmuebles

Presidente: Dra. C.P. Mónica S. Yerise
 Vicepresidente: Dr. C.P. Juan C. Ferreiro
 Secretaria: Dra. C.P. Romina P. Batista
 Relator: Dr. C.P. César M. Cavalli

Panelistas:
 Dr. C.P. Hugo N. Almoño
 Dra. C.P. Cecilia E. Goldemberg
 Dr. C.P. Rubén H. Malvitano
 Dr. C.P. Alberto F. Mastandrea

■ PROGRAMA

Miércoles 17 de octubre

8 hs. Acreditaciones

9 hs. Acto de apertura

9:30 - 19:30 hs. Funcionamiento de la Comisión N° 1

Jueves 18 de octubre

9 - 18:30 hs. Funcionamiento de la Comisión N° 2

Viernes 19 de octubre

9 hs. Taller de análisis con la participación de los asistentes sobre "Ley 11.683 y casos de sanciones"

Coordinadores: Dra. C.P. Carolina Calello y Dr. C.P. Jorge H. Leicach

10:30 hs. Conferencia de cierre: "Ajuste impositivo por inflación" ¿Qué hay que saber?

Expositores:

- Dr. C.P. Eduardo Vázquez
- Dr. C.P. Mario Volman
- **Moderador:** Dr. C.P. Martín R. Caranta

12 hs. Lectura de conclusiones y acto de clausura

12:45 hs. Brindis de cierre

■ AUTORIDADES

Comité Ejecutivo

Presidente: Dr. C.P. Armando Lorenzo
 Vicepresidente: Dr. C.P. Jorge D. Jalfin
 Secretaria: Dra. C.P. Carolina Calello

Aranceles:

Aranceles:	Importe
Matriculados en CC.EE.	\$ 450.-
Jóvenes Profesionales en CC.EE.	\$ 300.-
Estudiantes universitarios	\$ 210.-
No matriculados en CC.EE. y público en general	\$ 650.-

Los importes pueden abonarse con Tarjetas de Crédito (American Express, Cabal, Diners, MasterCard y Visa) y Tarjetas de Débito.

9º Simposio de Comercio Exterior e Integración

"Argentina país exportador"

Ciudad Autónoma de Buenos Aires, 30 de octubre

■ OBJETIVO

Analizar los cambios y perspectivas en el Comercio Exterior argentino, con foco en la competitividad internacional

Algunos de los temas que se abordarán son:

Exportación de servicios. Redes comerciales casos exitosos. Rentabilidad logística: impacto en costos y operaciones. Presente y futuro en el Comercio Exterior.

Actividad no arancelada, con inscripción previa en www.consejo.org.ar



Este evento, al igual que el resto de los Congresos y Jornadas de nuestra Institución, será transmitido en directo por Internet, en forma gratuita, y luego quedará disponible en el canal de YouTube del Consejo.

Lugar de realización:

Sede Central, Viamonte 1549 - 2º piso, salón de actos Dr. Manuel Belgrano

PRÓXIMOS EVENTOS DEL AÑO A REALIZARSE EN LA INSTITUCIÓN:

VI Bienal de Management

7 y 8 de noviembre

V Jornada de Seguros

21 de noviembre



TALLER INTEGRAL DE INICIACIÓN PARA JÓVENES PROFESIONALES

INICIO 08 DE NOVIEMBRE
ACTIVIDAD GRATUITA

REQUISITOS

- Matriculas hasta 5 años de antigüedad
- Profesionales menores a 40 años

DOCENTE COORDINADOR

Dra. C.P. y L.A. Susana L. Giménez

CUERPO DOCENTE

Dr. C.P. y L.A. Sergio L. Biller
 Dra. L.A. Natalia G. Luqui
 Dra. C.P. Jéssica Vicente
 Dra. C.P. y L.A. Daniela Inillorente

FECHAS

08/11 - 15/11 - 22/11 - 29/11

LUGAR

Ayacucho 652

ESTRUCTURA DEL CURSO

El curso tendrá una duración de 12 hs. con una carga horaria semanal de 3 hs. los días Jueves de 18:30 a 21:30 hs.

La Comisión de Jóvenes Profesionales y la Dirección de Temas Académicos y del Conocimiento, ofrecen una nueva capacitación para jóvenes profesionales. Se trata de una actividad especial y distintiva, cuyo objetivo es brindar los aspectos generales de la profesión en Ciencias Económicas y las herramientas para los primeros pasos en el ejercicio profesional, tratando temas sobre cada una de las áreas de incumbencia.

CRONOGRAMA

MÓDULO I: INCUMBENCIAS PROFESIONALES

Leyes y normas de incumbencia - ética profesional. Distintas modalidades en la profesión - relación de dependencia o independiente. Autodiagnóstico profesional.

MÓDULO II: MARKETING PROFESIONAL

Gestión y negociación de honorarios. Publicidad y promoción de la profesión.

MÓDULO III: ASPECTOS IMPOSITIVOS BÁSICOS

Monotributo- Ingresos Brutos- Aplicaciones teórico prácticas.

MÓDULO IV: JUSTICIA Y SOCIEDADES

LSC - aspectos de organización societaria y la profesión. ¿Qué es ser perito contador? Aspectos básicos.

MÓDULO V: FUNDAMENTOS DE LA ADMINISTRACIÓN

Decisiones estratégicas. Implementación de una estrategia.

MÓDULO VI: ACTUALIZACIÓN CONTABLE Y AUDITORÍA

Impacto de la RT 37 en la profesión. Nuevas normas contables.

MÓDULO VII: DECISIONES FINANCIERAS

La profesión y las finanzas corporativas.

Te recordamos que para la modalidad de cursos gratuitos sólo se podrán inscribir quienes hayan cumplido efectivamente con el 75% de asistencia a las últimas dos actividades en las que se encontraban inscriptos.



Alcance: Gestión de la oferta educativa y asignación de créditos a través del STAP



GESTIÓN DE LA CALIDAD

PL 9000-3224
NORMA ISO 9001:2015



Dirección Académica y del Conocimiento

INFORMES

cursosdac@consejocaba.org.ar
(+54 11) 5382.9500 Opción 3.
Ayacucho 652 - 5° Piso, C.A.B.A.

SEGUINOS EN FACEBOOK



/DIRECCION ACADEMICA CONSEJO

■ Para inscribirte en las actividades deberás ingresar en la sección Capacitación de nuestro sitio Web: www.consejo.org.ar

Jornada de Actualización en Administración de Consorcios de Propiedad Horizontal *

Martes 16/10 9:30 hs. • Dr. Manuel Belgrano "B" –Ref. 3207F–

Comisión organizadora: Subcomisión de Adm. de Consorcio de Propiedad Horizontal

Coordinación: Dr. C.P. Jorge A. Geiler

Expositores: Ing. Elect. Carlos A. Buján; Dr. L.A. Roberto C. Fregonessi; Dra. C.P. Viviana P. Julis, Dra. C.P. Susana A. Otero; Dr. L.A. Santiago A. Pontoriero; Dr. L.E. Héctor D. Varchavsky

Temario:

Nuevas normas del RPA
Aplicaciones prácticas del nuevo Código Civil y Comercial de la Nación
Normas técnicas sobre seguridad e higiene en los consorcios
Aspectos laborales

Elaboración de Presupuesto de Caja en Entidades Deportivas.

Martes 16/10 18:30 hs. • Sala N° 8 - Dr. Pedro P. Megna –Ref. 3607F –

Comisión organizadora: Subcomisión Gestión de Entidades Deportivas

Comisión participante: Evaluación de Proyectos de Inversión

Coordinación: Dra. C.P. Nancy E. Panci Dimitruk

Expositores: Dr. C.P. y L.A. Alberto E. Vázquez

Temario:

Concepto, características, tipos, utilidad e importancia
Pautas para su elaboración
Dinámica, proyección y ratios
Caso práctico de aplicación

Colaboradores: Dr. L.A. Diego G. Pertovt

II Media Jornada sobre Recursos Humanos.

Lunes 22/10 15 hs. • Dr. Manuel Belgrano "A" –Ref. 3712F–

Comisión organizadora: Administración de Recursos Humanos

Comisión participante: Estudios sobre Tecnología de la Información

Coordinación: Dr. C.P. Christian Balfhor, Dr. L.A. Rodolfo N. Nabhen, Dra. C.P. y L.A. Mariana A. Nieto

Expositores: Dr. Abog. Marcelo G. Aquino; Lic. en Psico. Graciela Garone; Dr. Abog. Carlos A. Lelio, Dra. C.P. Viviana A. Trejo; Dra. C.P. Mariela G. Wiernik; Dr. C.P. y L.A. Alberto Zimerman

Temario:

La tecnología como aliada de la gestión de recursos humanos
Claves para el desarrollo de los colaboradores
Legislación del trabajo y relaciones laborales 2018/2019

PRÁCTICA EN LIQUIDACIÓN DE HABERES. 6º Reunión: actualidad laboral.

Miércoles 24/10 18:30 hs. • Dr. Manuel Belgrano "C" –Ref. 3711F–

Comisión organizadora: Administración de Recursos Humanos

Coordinación: Dr. C.P. Antonio O. Molina

Expositores: Dr. C.P. Antonio O. Molina; Dra. C.P. Rosana G. Pavesa

Temario:

Pasos fundamentales de la liquidación de haberes
Liquidación quincenal, mensual y final
Novedades salariales

Próxima reunión: 20 de noviembre

Nuevas oportunidades de incumbencias para el Licenciado en Administración.

Miércoles 31/10 18:30 hs. • Dr. Manuel Belgrano "C" –Ref. 3208F–

Comisión organizadora: Actuación Profesional - Licenciados en Administración

Coordinación: Dr. L.A. Eduardo E. Ballaratti

Expositores: Dr. C.P. y L.A. Agustín N. Bacigalupo; Dr. L.A. Julián D. Canderma

Temario:

Lean six sigma para la mejora en la eficiencia de los organizadores

* Los profesionales previamente inscriptos en el Registro Público de Administradores obtendrán el certificado de asistencia que los habilita a reinscribirse en dicho Registro en cumplimiento del Art. 4, inciso f) de la Ley 941

■ Informes: 5382- 9500 opción 3. Ayacucho 652. programasdac@consejocaba.org.ar; cursoasdac@consejocaba.org.ar

Actividad	Código	Días	Hora	Período	Docente	\$ Cdo.
Sueldos y jornales: liquidación.	05-200-29	Ma y Ju	18:30 - 21:30	16/10 al 8/11	Dra. C.P. Mirta Userpater	\$1680.-
Presupuesto y control de gestión de RRHH.	05-171-2	Lu y Mi	9:00 - 12:00	17/10 al 29/10	Dra. C.P. Viviana Trejo	\$840.-
Gestión de la diversidad generacional en las organizaciones.	05-274-2	Lu	18:30 - 21:30	22/10 al 29/10	Dr. L.A. Ignacio Nabhen.	\$420.-
Taller para el desarrollo del estudio profesional.	05-276-2	Mi	18:30 - 21:30	31/10 al 28/11	Dr. C.P. Daniel Ricardo Reyes Dr. C.P. Daniel Mariani Dra. C.P. Marcela Falcone Dr. C.P. Daniel Antonio Salmoiraghi Dra. C.P. María Jimena Hita	\$1050.-
Liquidación de haberes: empresas de transporte de carga; de servicios eventuales; cooperativas de trabajo; empresas de limpieza y trabajadores marítimos.	05-604-2	Ma y Ju	18:30 - 21:30	1/11 al 13/11	Dr. C.P. Oscar Raúl Magnorsky	\$840.-
Liquidación de haberes, inicial.	05-151-46	Ma y Ju	9:00 - 12:00	1/11 al 15/11	Dr. C.P. Oscar Raúl Magnorsky	\$1050.-
Administración de consorcios de copropietarios, primer nivel.	05-45-78	Lu - Ma y Ju	18:30 - 20:30	1/11 al 6/12	Dr. L.A. Santiago A. Pontoriero Dra. C.P. Viviana Paula Julis Dr. L.A. Roberto C. Fregonessi	\$2100.-
Reclutamiento y selección de personal.	05-272-2	Lu y Mi	18:30 - 21:30	5/11 al 14/11	Dra. C.P. Rosana Gloria Pavesa	\$840.-
Gestión y costos en hotelería.	05-255-3	Ma y Ju	18:30 - 21:30	6/11 al 15/11	Dra. C.P. Norma H. Iacomucci	\$840.-
Introducción al marketing digital y su aplicación en servicios.	05-267-3	Ju	9:00 - 12:00	15/11 al 29/11	Lic. Com. Andrea Del Grecco	\$630.-



gecom
SOFTWARE

Promoción
Para estudios Contables

Contabilidad profesional con subarrendos de IVA.
Gestión integral del estudio.
Sueldos y jornales.
Conexión con sus clientes

Nueva versión 6 Contabilidad.
Nueva versión 5 de Sueldos y Jornales, con impresión de recibos en pdf.

Asistencia gratuita vía mail. Planes de financiación. Incluye instalación y capacitación en su empresa.

Distribuidores en todo el país www.gecom.com.ar



HERRAMIENTAS PARA LOS NUEVOS DESAFÍOS - Ciclo de talleres -

- Ciclos no arancelados -

En procesos de coaching, trabajando sobre la realidad actual de los participantes, se desarrollan aspectos del perfil profesional necesarios para enfrentar las principales exigencias actuales.

Están dirigidos tanto a los profesionales independientes como a los de relación de dependencia, trabajando o en búsqueda de reinserción laboral. Son dos talleres de dos encuentros de duración.

■ CREACIÓN DE VIDEOS DE PRESENTACIÓN PROFESIONAL

Los medios digitales cada vez más utilizan videos. Los profesionales no somos ajenos a ellos, por eso es importante hacer nuestros videos de presentación profesional o de nuestros servicios. Si bien hoy no se han establecido como norma general, hacerlos ahora nos da una ventaja competitiva.

Objetivo

En modalidad de taller se trabaja para que cada asistente pueda hacer un video de auto presentación profesional.

Taller 1

La creación del guión.

- Definición de los aspectos clave del contenido
- Redacción del texto.
- Conceptos de streaming y feed RSS

Taller 2

La grabación del video de presentación.

- Grabación. Elementos necesarios.
- Edición
- Elección del canal de difusión (web feed)
- Plataformas

Requerimientos para participar: Haber participado en el taller "La Comunicación Digital para la Búsqueda Laboral" y/o tener conocimientos sobre el uso de las redes sociales y la comunicación digital.

Duración: 2 talleres de 4 horas cada uno

Día y hora: martes 23 y jueves 25 de octubre de 14 a 18 hs. Ayacucho 652.

Coordinador: Dr. L.A. y Lic. en Psic. Coach Carlos M. Parzianello

■ CÓMO SUPERAR EL ESTRÉS Y MALESTAR LABORAL

• El medio laboral es inestable. Casi todos los días se nos presentan cambios en la actividad y presiones con plazos y objetivos. Cuando se nos exigen respuestas que no podemos dar de manera satisfactoria podemos sentirnos mal, estresados, ansiosos, frustrados, estancados, desanimados.

Objetivos

Conocer cómo se desencadenan procesos internos cuando estamos bajo presión o en un medio hostil. Con mayor claridad se pueden definir los cambios necesarios para mejorar la calidad de vida.

Contenidos

Ver cómo las situaciones de incertidumbre y presión nos producen malestar. Las consecuencias más frecuentes son estrés, estados de apatía o aburrimiento, depresión, ira y enojo.

El círculo negativo

Es producido por las reacciones que llevan al deterioro de la calidad de vida y la salud. El estrés es una respuesta cada vez más frecuente que es vivida como malestar.

- Las respuestas más frecuentes ante situaciones de presión, peligro eminente o amenaza.

• La relación entre los pensamientos y las emociones, y sus consecuencias en la calidad de vida.

• ¿Qué pasa en nuestro cuerpo? Porqué síntomas disímiles y a veces opuestos, la medicina los define como causa del estrés.

El círculo virtuoso

Son las acciones que tomamos para mejorar la salud y poder tener mayor bienestar.

- La resiliencia es la capacidad para afrontar situaciones adversas o presiones, superándolas e incluso salir fortalecido de ellas.
- Concepto de mapa mental para la toma de decisiones.
- Acciones futuras orientadas a mejorar la calidad de vida.

Duración: 2 talleres de 4 horas cada uno

Días y hora: lunes 29 y miércoles 31 de octubre de 14 a 18 hs. Ayacucho 652.

Coordinador: Dr. L.A. y Lic. En Psic. Coach Carlos M. Parzianello

**Para obtener mayor información comunicarse telefónicamente al 5382-9500 opción 3, o vía mail cursosdac@consejocaba.org.ar
Las vacantes por taller son limitadas.**

TALLER DE MARKETING DE SERVICIOS PROFESIONALES - Para profesionales independientes -

"Una creativa mirada sobre la profesión independiente"

- Ciclo no arancelado -

Para matriculados que se encuentren analizando un proyecto, actual o futuro, de ejercicio profesional independiente o que se encuentren desarrollándolo y buscan mejorar su imagen y posición competitiva.

Objetivos:

Identificar y reconocer: las particularidades del contexto profesional. Las oportunidades y amenazas del mercado profesional del pequeño y mediano Estudio. Actitudes y comportamientos para enfrentar el mercado altamente competitivo y las crecientes demandas de los clientes.

Corregir: prácticas comerciales y de planificación del Estudio, poco alineadas a las necesidades y requerimientos actuales.

Definir y ejecutar: planes estratégicos para el desarrollo del Estudio Profesional. Estrategias y propuestas de acción prácticas, para ser aplicadas a la búsqueda y fidelización de clientes.

Asumir: una actitud proactiva, autónoma y creativa, frente al ejercicio profesional independiente.

Contenidos:

Escenario para el desarrollo de la profesión:

- Análisis de contexto. Oportunidades y amenazas
- Autoevaluación: imagen del profesional en el mercado
- Nuevo perfil requerido: conocimientos vs. actitudes

Asociatividad:

- Estrategias de asociatividad: socios, asociados, alianzas estratégicas
- Trabajo en equipo. Organización interna del Estudio

Propuesta de servicios:

- Servicios complementarios
- Diagnóstico organizacional

Aplicación del marketing a la profesión:

- Carpeta de servicios profesionales, tarjetas personales, perfil virtual y Web
- Estrategias de segmentación y posicionamiento
- Acciones de marketing. Gestión estratégica de contactos

Entrevista con clientes:

- Planificación de entrevistas con clientes
- Competencias requeridas: escucha efectiva, capacidad de observación, manejo de objeciones y cierre de ventas
- Perfil del empresario PyME

Duración del taller: 4 encuentros de 2,5 horas cada uno.

Metodología de trabajo:

- Exposiciones breves, alta participación
- Proyección de videos
- Presentación de casos
- Ejercicios grupales

Se entregará un cuadernillo de materiales por participante.

Días y hora:

22/10; 24/10; 29/10 y 31/10 (lunes y miércoles) de 18:30 a 21:00.

23/10; 25/10; 30/10 y 1/11 (martes y jueves) de 18:30 a 21:00.

Ayacucho 652.

Coordinadores:

Dr. C.P. Marcelo J. Biscione, capacitador, especialista en Recursos Humanos.

Dra. C.P. Leticia C. López.

**Para obtener mayor información comunicarse telefónicamente al 5382-9500 opción 3, o vía mail cursosdac@consejocaba.org.ar
Las vacantes por taller son limitadas.**



CATEDRAL

GESTIÓN INTEGRAL PARA EMPRESAS Y ESTUDIOS CONTABLES

-  IIBB y CM con exportación a sus respectivos aplicativos.
-  Subdiario IVA Ventas y Compras. Exportación automática de IVA bajo SIAP. Generación de archivos para el Régimen Compras y Ventas (RG 3685).
-  Sueldos y Jornales con determinación automática de retención de 4ta categoría con las modificaciones introducidas por la Ley 27346/16.
-  Contabilidad general con balances. Generación de estados contables a través de Microsoft Excel.
-  Liquidación de Bienes Personales y Ganancias Personas Físicas.
-  Arquitectura Cliente/Servidor.
-  Cursos gratuitos nivel inicial y avanzado.

(011) 6632 6655 | CATEDRAL@CATEDRALSOFT.COM.AR | WWW.CATEDRALSOFT.COM.AR
f Catedralsoftware | catedralsoft

■ Para inscribirte en las actividades deberás ingresar en la sección Capacitación de nuestro sitio Web: www.consejo.org.ar

CICLO DE ACTUALIZACIÓN SOBRE SISTEMAS DE REGISTROS CONTABLES. 4º Reunión: registros contables en aplicaciones y soportes en la nube.
Martes 9/10 18:30 hs. - Sala N° 8 - Dr. Pedro P. Megna –Ref. 5104F–

Comisión organizadora: Estudios sobre sistemas de registros, su integridad y autenticidad documental

Coordinación: Dra. C.P. María C. Pavicich

Coordinación general: Dr. C.P. y L.A. Diego S. Escobar

Expositores: Dr. C.P. y L.A. Gonzalo J. Álvarez de Toledo

Temario:

Los registros contables y los servicios de computación en la nube

Características y clasificación

Legislación a considerar

Ejemplos de implementación a nivel nacional

Próxima reunión: 14 de noviembre

■ Informes: 5382- 9500 opción 3. Ayacucho 652. programasdac@consejocaba.org.ar; cursosdac@consejocaba.org.ar

Actividad	Código	Días	Hora	Período	Docente	\$ Cdo.
Ajuste por inflación contable. RT 6. Aplicación obligatoria en 2018.	01-197-2	Ma, Mi y Ju	18:30 - 21:30	2/10 al 17/10	Dr. C.P. Martín Kerner	\$630.-
Tramite de cambio de soporte (Art. 328 y 329 CCyCN) y pericias en registros informáticos.	01-178-3	Ma y Mi	18:30 - 20:30	9/10 al 23/10	Dra. C.P. Silvia Iglesias Dr. C.P. Esteban Cesar Mazzitelli	\$560.-
Entes pequeños y medianos: RT 41 - RT 42 y diferencias con RT 17.	01-168-7	Ju	18:30 - 21:00	11/10 al 25/10	Dra. C.P. Sara Wachler	\$511.-
Metodología de ajuste por inflación en bancos. Un caso práctico.	01-199-1	Ma y Vi	18:00 - 21:00	16/10 al 26/10	Dr. C.P. Gustavo Daniel Jubany Dr. C.P. Fernando G. García	\$840.-
Ajuste por inflación RT 6 modificada por RT 39.	01-196-2	Lu y Mi	9:30 - 12:00	17/10 al 22/10	Dra. C.P. Sara Wachler	\$350.-
Patrimonio neto, estado de evolución y EFE.	01-191-2	Vi	8:30 - 11:30	19/10 al 26/10	Dra. C.P. María Cecilia Pavicich	\$420.-
Papeles de trabajo de auditoría en la prevención del lavado de activos.	01-566-10	Mi	9:00 - 11:00	24/10 al 7/11	Dra. C.P. Norma Cristobal	\$420.-
Auditoría de distintas cuestiones de la administración de consorcios de propiedad horizontal. Aspectos prácticos RT 37.	01-184-3	Mi	18:30 - 20:30	24/10 al 21/11	Dra. C.P. Susana Agustina Otero Dra. C.P. Viviana Paula Julis	\$700.-
Resolución Técnica 37 FACPE. Nuevas Normas de Auditoría.	01-138-16	Lu y Mi	18:30 - 21:30	29/10 al 5/11	Dr. C.P. Andrés Zarauza	\$630.-
Aplicación práctica RT 37. Otros encargos de aseguramiento, certificaciones y servicios relacionados.	01-171-7	Ma y Ju	18:30 - 20:30	30/10 al 8/11	Dra. C.P. Roxana Graciela Bueno Dra. C.P. Mónica Alicia Dziagacz	\$560.-

■ Informes: 5382- 9500 opción 3. Ayacucho 652. programasdac@consejocaba.org.ar; cursosdac@consejocaba.org.ar

Actividad	Código	Días	Hora	Período	Docente	\$ Cdo.
Armado y administración de carteras de inversión.	07-99-2	Mi	18:30 - 21:30	17/10 al 7/11	Dr. L.E. Ariel Ruffo	\$840.-
Estrategias con derivados financieros: opciones sobre acciones.	07-85-8	Ju	18:30 - 21:30	1/11 al 22/11	Dr. L.E. Hernán Esteban Gil Forleo	\$840.-



CFI Certificaciones
Financieras
Internacionales

AFC Asesor
Financiero
Certificado



consejo

Profesional de Ciencias
Económicas de la Ciudad
Autónoma de Buenos Aires

ASESOR FINANCIERO CERTIFICADO

CHARLA INFORMATIVA - JUEVES 25/10 - AYACUCHO 652 - 19:00 HS.

DIRECTOR ESCUELA DE FORMACIÓN ACADÉMICA DE LA FEF/IAEF

Dr. Jesús López Zaballo

SUBDIRECTORA ESCUELA DE FORMACIÓN ACADÉMICA DE LA FEF/IAEF

Dra. Cristina Recio Larriet

COORDINACIÓN ACADÉMICA

Mg. Emiliano Wachs

Dr. C.E. Alfredo Gutiérrez Girault

MODALIDAD

El cronograma regular AFC incluye el dictado de 45 sesiones presenciales de 2,5 hs. c/u (112,5 horas lectivas) distribuidas en 3 (tres) clases semanales a lo largo de cuatro meses de cursado, los días lunes, martes y jueves de 18.30 a 21.00 hs.

La actividad no contempla el "Beneficio a nuevos matriculados e inscriptos en los registros especiales: 50% de descuento durante el primer año de matriculación y /o registro, al momento de la inscripción"

OBJETIVO

Lograr una sólida formación y desarrollar las habilidades necesarias para un cabal desempeño de la función de asesor financiero. Adquirir un estándar internacional de idoneidad técnica y ética en la materia, con reconocimiento de mercado.

CONTENIDO

Asesoramiento Financiero. Conceptos estadísticos básicos: Estadística Descriptiva. Conceptos matemáticos básicos. Coyuntura económica: Fundamentos y Ciclos. Cumplimiento Normativo y Regulatorio: Prevención Lavado de Dinero. Cumplimiento Normativo y Regulatorio: Protección del inversor. Ética. Fiscalidad de las Inversiones: Marco Tributario y Fiscalidad de las Operaciones. Fondos Comunes de Inversión. Gestión de Carteras; Riesgo y Marco de Rendimiento. Instrumentos y Mercados de Inversión: Mercado de Productos Derivados. Instrumentos y Mercados Financieros: Mercado de Renta Fija. Instrumentos y Mercados Financieros: Renta Variable – Operativa Bursátil. Instrumentos y Mercados Financieros: Sistemas Financieros. Mercado de Divisas. Normas Internacionales de Información Financiera. Operaciones de Crédito Bancario. Planes y Fondos de Pensiones. Productos Complejos. Seguros. Talleres de Resolución.

CUERPO DOCENTE

Dr. L.A. Di Nucci Sebastian
Dr. C.P. Díaz Bedini Andrés Emiliano
Dr. EC. Gutiérrez Girault Alfredo
Dr. L.E. Botbol Nicolás
Dra. Preziosa María Marta
Dr. L.A. San Felipe Marcelo
Dr. EC. López Cacciabue Lisandro
Dr. L.A. Vignale Jorge
Dr. L.A. Castiglione Jordan
Dr. Abog. Schurjin Almenar Daniel
Dr. EC. Rentería Anchorena Mariano
Dr. L.E. Dahl Eric
Dr. L.E. Máster EC. Gómez Julián
Dr. C.P. Galano María Cristina
Dr. EC. Abraham Sergio Gabriel
Dr. Akselrad Federico



Sistema de Gestión
de Calidad

Alcance Gestión de la
oferta educativa y
asignación de créditos
a través del SAP



GESTIÓN
DE LA CALIDAD

IR 9003-9224
NORMA ISO 9001:2015



Dirección
Académica y del
Conocimiento

INFORMES

programasdac@consejocaba.org.ar

(+54 11) 5382.9500 Opción 3.

Ayacucho 652 - 5º Piso, C.A.B.A.

SEGUINOS EN FACEBOOK



/DIRECCION
ACADEMICA
CONSEJO

DAC

INFORMÁTICA

CURSOS Y PROGRAMAS

■ Informes: 4372-5858. Ayacucho 652. programasdac@consejocaba.org.ar; cursosdac@consejocaba.org.ar

Actividad	Código	Días	Hora	Período	Docente	\$ Cdo.
Microsoft Excel, segundo nivel.	06-41-123	Lu y Mi	9:00 - 12:00	10/10 al 29/10	Lic. Sist. Marcela Touceda	\$1125.-
Tango sueldos, nivel avanzado.	06-605-4	Mi	9:00 - 12:00	17/10 al 31/10	Dra. C.P. Liliana Goldweic	\$675.-
Microsoft Excel, segundo nivel.	06-41-124	Ma y Ju	18:30 - 21:30	18/10 al 1/11	Lic. Sist. Marcela Touceda	\$1125.-
Excel: construcción de tablas dinámicas y funciones avanzadas.	06-559-86	Lu y Vi	9:00 - 12:00	19/10 al 9/11	Dr. L.A. Ernesto J. Salvato	\$1575.-
Construyendo mi sitio web profesional con herramientas Wordpress.	06-600-8	Lu y Ju	18:30 - 21:30	22/10 al 05/11	Dr. C.P. Nestor Fuhr	\$ 1125.-
Construcción de tablero de control orientado a PyMEs – Avanzado.	06-578-1	Lu y Vi	18:30 - 21:30	22/10 al 12/11	Dr. L.A. Ernesto J. Salvato	\$1575.-
Excel aplicado a la liquidación de sueldos y jornales.	06-604-15	Mi y Vi	18:30 - 21:00	24/10 al 9/11	Dr. C.P. Hugo Jorge Aguilar	\$1125.-

DAC

INNOVACIÓN Y TECNOLOGÍA

CURSOS Y PROGRAMAS

■ Informes: 5382- 9500 opción 3. Ayacucho 652. programasdac@consejocaba.org.ar; cursosdac@consejocaba.org.ar

Actividad	Código	Días	Hora	Período	Docente	\$ Cdo.
Nuevas tecnologías para la toma de decisiones basadas en Tecnología de la Información.	010-5-1	Mi	18:30 - 20:30	17/10 al 21/11	Dr. C.P. y Abog. Aníbal Mazza Fraquelli Lic. Sist. de Inf. Fabián Alberto Martínez	\$840.-



gecom
SOFTWARE

Comercial. Ventas. Compras. Stock. Industrial.
Administración de sucursales. Punto de ventas.
Contabilidad. Sueldos y jornales

Integración con eShop

¡Para todo tipo de empresas!

Asistencia gratuita via mail. Planes de financiación. Incluye instalación y capacitación en su empresa.

Distribuidores en todo el país www.gecom.com.ar





NUEVAS TECNOLOGÍAS PARA LA TOMA DE DECISIONES BASADAS EN TECNOLOGÍAS DE LA INFORMACIÓN

DOCENTE

Dr. C.P. y Abog. Anibal Mazza Fraquelli
Lic. Sist. de Inf. Fabián Alberto Martínez

FECHAS

17/10 - 24/10 - 31/10
07/11 - 14/11 - 21/11

DURACIÓN

12 hs. en 6 clases de 2 hs. c/u.

FRECUENCIA

Miércoles
18:30 a 20:30 hs.

ARANCEL CONTADO

\$840.-

LUGAR

Ayacucho 652, C.A.B.A.

CÓDIGO

10-05-01

OBJETIVOS

Brindarle al profesional conocimientos generales y casos de referencia sobre las nuevas tecnologías de la información que están siendo utilizadas para la toma de decisiones.

CONTENIDOS

La tecnología de la información y su impacto en la toma de decisiones, pasado y presente. Los sistemas de información y su relación con la toma de decisiones. Evaluación y diagnóstico. El modelado deductivo. Análisis Multidimensional. Conceptualización y diseños gerenciales basados en modelos ROLAP y MOLAP. 3. Análisis de Casos del modelado deductivo. El modelado predictivo. Introducción a la minería de datos. Conceptualización y revisión de modelos predictivos básicos. Introducción al mundo del análisis masivo de datos "Big Data". Conceptualización y análisis de las técnicas más utilizadas. Análisis de Casos basados en Big data en modalidad Cloud (En la nube).



Dirección
Académica y del
Conocimiento

INFORMES

cursosdac@consejocaba.org.ar
(+54 11) 5382.9500 Opción 3.
Ayacucho 652 - 5º Piso, C.A.B.A.

SEGUINOS EN FACEBOOK



/DIRECCION
ACADEMICA
CONSEJO

RCT

JUSTICIA

CONFERENCIAS, TALLERES Y CICLOS

■ Para inscribirte en las actividades deberás ingresar en la sección Capacitación de nuestro sitio Web: www.consejo.org.ar

Regulación, cobro y ejecución de honorarios judiciales.

Miércoles 24/10 18:30 hs. • Dr. Manuel Belgrano "A" – Ref. 2304F –

Comisión organizadora: Actuación Profesional en el Ámbito Judicial

Coordinación: Dra. C.P. Haydee G. Canteli

Expositores: Dr. C.P. Jorge A. Kohn, Dr. C.P. Sergio G. Faszczak

Temario:

Regulación. Honorarios mínimos. Unidad de medida arancelaria

Pasos a seguir para el cobro de los honorarios regulados

Modos de ejecución

DAC

JUSTICIA

CURSOS Y PROGRAMAS

■ Informes: 4372-5858. Ayacucho 652. programasdac@consejocaba.org.ar; cursosdac@consejocaba.org.ar

Actividad	Código	Días	Hora	Período	Docente	\$ Cdo.
Workshop pericial.	03-39-13	Vi	14:00 - 16:00	12/10 al 16/11	Dra. C.P. Graciela S. Turco Dr. C.P. Orlando Prebianca	\$840.-
Pericias, nivel avanzado.	03-25-46	Ma	18:30 - 21:30	23/10 al 13/11	Dra. C.P. Graciela S. Turco Dr. C.P. Orlando Prebianca	\$840.-
Pericias, nivel básico.	03-24-64	Lu y Mi	18:30 - 21:30	24/10 al 7/11	Dra. C.P. Graciela S. Turco Dr. C.P. Orlando Prebianca	\$1050.-
Pericias, nivel básico.	03-24-65	Ma y Ju	18:30 - 21:30	8/11 al 22/11	Dra. C.P. Graciela S. Turco Dr. C.P. Orlando Prebianca	\$1050.-
Curso introductorio sobre la actuación pericial.	03-38-19	Ju	18:00 - 21:00	8/11 al 22/11	Dr. C.P. Juan Marcelo Villoldo	\$630.-

TALLERES ÁREA JUSTICIA - CICLO DE TALLERES -

- Ciclos no arancelados -

■ ASPECTOS PROCESALES DE LA ACTUACIÓN COMO AUXILIAR DE LA JUSTICIA Y SUS IMPLICANCIAS FRENTE AL CÓDIGO DE ÉTICA

Objetivos:

- Brindarle al profesional conocimientos procesales sobre la actuación del profesional como auxiliar de la justicia.
- Analizar la implicancia del accionar del profesional ante el Código de Ética.

Requisitos: Ninguno.

Duración del taller: 6 horas

Días y horarios: martes 30/10 y 6/11 de 18 a 21 hs.

Contenido: profesional como auxiliar de la justicia desde el Código de Ética.

Otras responsabilidades establecidas por los diferentes reglamentos de la Justicia.

Coordinador: Dr. Juan Marcelo Villoldo

DAC

SOCIEDADES

CURSOS Y PROGRAMAS

■ Informes: 5382- 9500 opción 3. Ayacucho 652. programasdac@consejocaba.org.ar; curtosdac@consejocaba.org.ar

Actividad	Código	Días	Hora	Período	Docente	\$ Cdo.
Práctica de sociedades comerciales (S.R.L., S.A., Sociedades Informales Sección IV y Unipersonales).	04-59-8	Ju	18:30 - 21:30	18/10 al 1/11	Dra. C.P. Verónica García García	\$630.-
Las S.R.L y sus formalidades societarias.	04-33-11	Mi	18:30 - 21:00	24/10 al 14/11	Dr. C.P. Hugo Eduardo Belárdez Améndola	\$700.-
Actualidad societaria - segunda parte.	04-90-1	Ju	18:00 - 20:00	25/10 al 29/11	Dra. C.P. Noemí Rebeca Bdil	\$840.-
Introducción a la práctica profesional societaria.	04-88-1	Lu y Mi	18:30 - 20:30	29/10 al 12/11	Dra. C.P. Susana R. Zafarani	\$700.-

DAC

TEMAS ESPECIALES

CURSOS Y PROGRAMAS

■ Informes: 5382- 9500 opción 3. Ayacucho 652. programasdac@consejocaba.org.ar; curtosdac@consejocaba.org.ar

Actividad	Código	Días	Hora	Período	Docente	\$ Cdo.
Redacción académica.	08-86-10	Lu y Mi	18:30 - 21:30	22/10 al 5/11	Lic. Sog. Patricia Yohai	\$1050.-
Enfocar el diálogo interno para alcanzar el éxito.	08-129-2	Lu y Mi	18:00 - 21:00	24/10 al 12/11	Dra. C.P. Nora I. Fusillo	\$1260.-

TANGO NEXO REPORTES

TANGO T18



Proporciona informes de los módulos de Ventas y Stock de Tango Gestión, Punto de Venta y Restó. Permite analizar la información en forma individual, por empresa o por grupo de ellas

Preparado para combinar información de distintos productos de Tango.

B&a
Borrajo y asoc.

Centro de Venta y Servicio Oficial

Las prestaciones Nexo son sin cargo para todos los usuarios Tango.



(54) 11 5032 1413 y rotativas



ventas@borrajonet.com.ar
borrajonet.com.ar

Seguinos en:



■ Para inscribirte en las actividades deberás ingresar en la sección Capacitación de nuestro sitio Web: www.consejo.org.ar

Análisis del Presupuesto Nacional 2019. Cambios y expectativas.

Jueves 4/10 18:30 hs. • Sala N° 8 - Dr. Pedro P. Megna –Ref. 4102F –

Comisión organizadora: Estudios sobre Finanzas Públicas

Coordinador: Dr. C.P. Alberto R. Cabarcos

Expositores: Lic. en Econ. Susana Vega, presidente de ASAP; Dr. C.P. Alberto R. Cabarcos.

Temario:

El presupuesto nacional como herramienta de la toma de decisiones del sector público.

Ley de Administración Financiera.

Análisis del presupuesto para el ejercicio 2019.

Principales características del nuevo presupuesto.

Situación del empleo en la Ciudad Autónoma de Buenos Aires.

Lunes 22/10 18:30 hs. • Dr. Manuel Belgrano "C" –Ref. 6103F –

Comisión organizadora: Estudios Multidisciplinarios sobre la Ciudad Autónoma de Bs. As.

Comisión partícipe: Estudios Económicos

Coordinación: Dr. C.P. Carlos A. Degrossi

Expositores: Lic. en Econ. Javier Lindenboim; Dr. C.P. Carlos A. Degrossi

Presupuesto y acuerdo con el F.M.I. Perspectivas económicas y políticas.

Miércoles 24/10 18:30 hs. • Dr. Manuel Belgrano "B" –Ref. 3301F –

Comisión organizadora: Administración Pública

Coordinación: Dr. L.A. Gabriel O. Italiano, Dra. C.P. Sara R. Lencina

Expositores: Dr. L.E. Javier A. Alvaredo, director de ACM Consultores; Lic. en Econ. Ramiro Castiñeira, director y economista jefe de Econométrica; Sr. Eduardo Delle Ville, secretario ejecutivo de la Asociación Internacional de Presupuesto Público.

Temario:

Formulación del Presupuesto Nacional para el ejercicio 2019. Su consistencia con el cumplimiento de las metas acordadas con el Fondo Monetario Internacional

Perspectivas económicas y políticas para Argentina a partir de su sanción

Profesión 4.0. Taller interactivo para enfrentar con éxito el cambio de paradigma del siglo XXI.

Martes 30/10 18:30 hs. • Sala N° 8 - Dr. Pedro P. Megna –Ref. 0902F –

Comisión organizadora: Legislación Profesional

Comisión partícipe: Estudios sobre la Innovación y la Competitividad

Coordinación: Dr. C.P. Antonio O. Molina

Expositores: Dr. L.A. Fernando J. Brom

Temario:

Cómo reinventarse en las profesiones de Ciencias Económicas

La creatividad como una rutina diaria

Cuáles son los nuevos valores que dan soporte a ventajas competitivas sustentables

CICLO DE EXCELENCIA PROFESIONAL EN EL PEQUEÑO Y MEDIANO ESTUDIO. 4º Reunión: estrés tecnológico. Profesional superador vs. superado.

Miércoles 31/10 18:30 hs. • Dr. Manuel Belgrano "B" –Ref. 5604F –

Comisión organizadora: Problemática de los Pequeños y Medianos Estudios Profesionales

Comisión partícipe: Estudios sobre Tecnología de la Información

Coordinación: Dr. C.P. Enrique J. Armengol

Coordinación general: Dr. C.P. Adrián P. Gamberini

Expositores: Dra. C.P. Alicia M. Falcone; Dr. C.P. Luis Grinfeld; Dra. C.P. María J. Hitta

Temario:

Cómo afecta la tecnología al trabajo profesional y a la comunicación con los clientes.

La tecnología en la gestión profesional y la relación con los organismos.

Taller grupal. Caso práctico.

Próxima reunión: 28 de noviembre

TALLERES PARA MAMÁS PROFESIONALES - Ciclo de talleres -

- Ciclos no arancelados -

■ EN BÚSQUEDA DE LA FLEXIBILIDAD LABORAL

Objetivo

Plantear temáticas, experiencias y herramientas enfocadas al logro de la flexibilidad laboral que facilite el equilibrio entre ser profesional y mamá.

Destinatarias

Mamás profesionales que estén interesadas en encaminarse hacia la independencia profesional o bien quieran evaluar otras posibilidades de lograr flexibilidad laboral.

Metodología

Charlas dinámicas, con lenguaje claro. Transmisión de experiencias y planteo de autoevaluación.

Explicación de modalidades y áreas de trabajo no tradicionales. Generación de debate.

Contenido

Charlas dinámicas, con lenguaje claro. Transmisión de experiencias y planteo de autoevalua-

ción. Explicación de modalidades y áreas de trabajo no tradicionales. Generación de debate.

Encuentro 1: Qué tipo de modalidad de trabajo se adapta mejor a mi perfil Herramientas para reflexionar sobre cómo quiero trabajar. Pasos hacia la independencia y perfil requerido Cómo inicio mi carrera profesional de manera independiente Alternativas a la independencia

Encuentro 2: Fortalezas necesarias para el desarrollo con flexibilidad laboral Áreas de trabajo profesional no tradicionales Teletrabajo y asociatividad Generación de contactos Capacitación

Duración del taller: 2 encuentros de 2 horas cada uno.

Día y hora: lunes 29 y miércoles 31 de octubre de 10 a 12 hs. Ayacucho 652.

Docente coordinadora: Dra. C.P. Mariela Doria

TALLER SOBRE INTERRELACIONES PERSONALES

- Ciclos no arancelados -

Objetivo

• Estimular la reflexión, mejorar la percepción de la realidad, internalizar conceptos de un método alternativo de pensamiento y vivenciar un modelo de acción.

• Adquirir una técnica de pensamiento orientado al mejoramiento de las relaciones humanas.

• Estimular el análisis de la situación antes de entrar en acción, mejorar la percepción de la realidad y actuar en consecuencia

Internalizar conceptos de un método de acción adecuado para cada situación a fin de actuar de forma eficaz.

Contenidos

Módulo I

• Objetivos del Taller y modalidad del mismo.

• Presentación de la Técnica y Desarrollo del esquema de seis sombreros para pensar.

• Pensamiento rutinario y automático.

• Determinación de estilos de pensamiento.

• Desarrollo de actividades interactivas para aplicar e internalizar los conceptos del método alternativo de pensamiento.

Módulo II:

• Presentación de la Técnica y Desarrollo del esquema de seis pares de zapatos para la acción.

• Las reacciones inmediatas ya incorporadas.

• Caracterización de las formas de actuar.

• Desarrollo de actividades interactivas para aplicar e internalizar los conceptos del método de acción propuesto.

Duración del taller: 2 encuentros de 3 horas cada uno.

Días y hora: miércoles 10 y 17 de octubre de 18:30 a 21:30 hs.

Ayacucho 652.

Docente coordinador: Dr. C.P. Horacio Frende

ESPACIO DE BIENESTAR

- Ciclos no arancelados -

Objetivo

Ofrecer un espacio donde se aprenden las herramientas básicas del enfoque corporal que disminuye la tensión, la ansiedad y otras manifestaciones físicas.

Aumenta la comunicación interna que general desarrollo y despliegue personal.

Contenidos

• Que es enfoque corporal o focusing. E. Gendlin y su filosofía experimental.

• Metodología y práctica.

• Ansiedad y tensión: obstáculos del despliegue.

• El cuerpo como fuente de información.

• Toma de decisiones desde ese lugar de sabiduría.

• Escucha. El acto interno.

• La pausa: Momento consciente de tensión.

• Alivio corporal a partir de la emergencia de significado: "Lo que sabía y ahora escucho".

• Bienestar emergente del proceso.

Duración: 4 encuentros de 1:30 horas cada uno.

Días y hora: jueves 25/10; 1/11; 8/11; 15/11 de 18:30 a 20 hs.

Ayacucho 652.

Profesora: Dra. L.A. María Teresa Brandam de D'Albora

RCT

TRIBUTARIA Y PREVISIONAL

CONFERENCIAS, TALLERES Y CICLOS

■ Para inscribirte en las actividades deberás ingresar en la sección Capacitación de nuestro sitio Web: www.consejo.org.ar

CICLO DE ACTUALIDAD TRIBUTARIA. 8° Reunión.**Miércoles 10/10 9 hs. • Dr. Manuel Belgrano "A, B Y C" –Ref. 26108F–****Comisión organizadora:** Estudios Tributarios**Próxima reunión:** 14 de Noviembre**Coordinación general:** Dr. C.P. Humberto J. Bertazza

Colaboradores: Dr. C.P. Osvaldo Balán; Dr. Abog. Enrique Bulit Goñi; Dr. C.P. Martín R. Caranta; Dra. C.P. Claudia A. Chiaradia; Dr. C.P. Roberto O. Condoleo; Dr. C.P. Marcelo R. Corti; Dr. C.P. Miguel A. F. Di Mascio; Dr. C.P. Marcelo E. Domínguez; Dr. C.P. Luis O. Fernández; Dr. C.P. Roberto O. Freytes; Dra. C.P. Cecilia E. Goldemberg; Dra. C.P. Teresa Gómez; Dra. Abog. Marina Lamagrande; Dr. C.P. César R. Litvin; Dra. Abog. Graciela Manonellas; Dra. C.P. Liliana del Carmen Molas; Dr. C.P. Juan C. Nicolini; Dr. C.P. Alfredo J. Parrondo; Dr. C.P. Daniel G. Pérez; Dr. C.P. Ricardo E. Riveiro; Dr. C.P. Marcelo G. Serra; Dr. C.P. Mario Volman

CICLO DE NOVEDADES SALARIALES Y DE LA SEGURIDAD SOCIAL. 7° Reunión.**Lunes 22/10 9:30 hs. • Dr. Manuel Belgrano "B" –Ref. 7808F–****Comisión organizadora:** Instituciones de la Seguridad Social**Próxima reunión:** 26 de noviembre**Comisión partícipe:** Administración de Recursos Humanos**Coordinación general:** Dra. C.P. Mónica P. Ramón**Expositora:** Dra. C.P. Mónica P. Ramón**TALLER DE PRÁCTICA TRIBUTARIA PROFESIONAL. 5° Reunión.****Martes 23/10 18:30 hs. • Sala N° 8 - Dr. Pedro P. Megna –Ref. 2625F–****Comisión organizadora:** Estudios Tributarios - Subcomisión Impuestos sobre la Renta y Patrimonio**Próxima reunión:** 27 de noviembre**Coordinación general:** Dra. C.P. Silvana Orso**Expositores:** Dr. C.P. Gabriel O. Sambucetti

Colaboradores: Dr. C.P. Tomás Alderete; Dra. C.P. Mónica E. Benzaquen; Dr. C.P. Gerardo J. Desivo; Dra. C.P. Anabella Kacnelson; Dr. C.P. Fernando G. Pérez; Dr. C.P. Martín C. Usandivaras

CICLO DE PRÁCTICA TRIBUTARIA PROFESIONAL. 7° Reunión.**Miércoles 31/10 9 hs. • Dr. Manuel Belgrano "A, B Y C" –Ref. 2697F–****Comisión organizadora:** Estudios Tributarios**Próxima reunión:** 28 de Noviembre**Coordinación general:** Dr. C.P. Armando Lorenzo

Colaboradores: Dr. C.P. Marcelo S. Berge; Dr. C.P. Martín R. Caranta; Dra. C.P. Lidia Carrera; Dr. C.P. César M. Cavalli; Dra. C.P. Ana M. Fernández; Dr. C.P. Eduardo M. Gil Roca; Dr. C.P. Jorge D. Jalfin; Dr. C.P. Gabriel R. Jobe; Dra. C.P. Ana P. Locurscio; Dra. C.P. Cecilia A. Osler; Dr. C.P. Eduardo A. Vázquez; Dra. C.P. Mónica S. Yerise

NUEVA ACTIVIDAD!

TALLER PRÁCTICO PARA JÓVENES PROFESIONALES

INICIO 07 DE NOVIEMBRE
ACTIVIDAD GRATUITA

REQUISITOS

- Matrículas hasta 5 años de antigüedad
- Profesionales menores a 40 años

DOCENTE COORDINADOR

Dra. C.P. y L.A. Susana L. Giménez

CUERPO DOCENTE

Dr. C.P. y L.A. Sergio L. Biller
Dra. C.P. María Luján Chieli Pozzo
Dra. C.P. Sabrina Compassi
Dr. C.P. Gerardo de Lucca
Dr. C.P. Diego Parisi

FECHAS

07/11 - 14/11 - 21/11 - 28/11

LUGAR

Ayacucho 652

ESTRUCTURA DEL CURSO

El curso tendrá una duración de 12 hs. con una carga horaria semanal de 3 hs. los días miércoles de 18:30 a 21:30 hs.

La Comisión de Jóvenes Profesionales y la Dirección de Temas Académicos y del Conocimiento, ofrecen una nueva capacitación para jóvenes profesionales. Se trata de una actividad especial y distintiva, cuyo objetivo es brindar conocimientos, herramientas prácticas y actualidad normativa para el desarrollo profesional del joven matriculado a fin de que pueda responder a las demandas de los clientes generando un mayor valor agregado e innovación.

CRONOGRAMA

MÓDULO I: IMPOSITIVO

Impuesto a las Ganancias y Bienes Personales Personas Humanas. Impuesto al Valor Agregado- Aplicación técnica práctica.

MÓDULO II: FINANZAS

Aprendiendo a transformar el ahorro en ingreso (dada por dos docentes: Diferencias entre ingresos y gastos; Presupuestos; Estrategias de ahorro; Las 4 familias de ingresos pasivos. Herramientas de Inversión; Que es una renta fija, que es una renta variable (bonos, lebac, FCI, acciones, etc). Planificación financiera. Carrytrade.

MÓDULO III: SOCIETARIO-PREVISIONAL

Societario; Presentación de balances en IGJ; Aplicativo y tips; Art 60 cambio de directorio; Tips de actas de asamblea y directorio. Liquidación de sueldos, primeros pasos. "Atlas de empleador y empleado (Simplificación registral); Caso práctico de liquidación de sueldo de un empleado de comercio; Confección del F.931.

MÓDULO IV: TECNOLOGÍA Y PROFESIÓN

Nichos de desarrollo profesional; Introducción a la implementación de ERP; Módulos y su integración del R3/SAP; Project Management; Business Intelligence.

Te recordamos que para la modalidad de cursos gratuitos sólo se podrán inscribir quienes hayan cumplido efectivamente con el 75% de asistencia a las últimas dos actividades en las que se encontraban inscriptos.



Sistema de Gestión
de Calidad

Alcance: Gestión de la
oferta educativa y
atención de clientes
a través del SPAP



GESTIÓN
DE LA CALIDAD

IR 9000-3224
NORMA ISO 9001:2015

INFORMES

cursodac@consejocaba.org.ar
(+54 11) 5382.9500 Opción 3.
Ayacucho 652 - 5° Piso, C.A.B.A.

SEGUINOS EN FACEBOOK



/DIRECCION
ACADEMICA
CONSEJO

■ Informes: 5382- 9500 opción 3. Ayacucho 652. programasdac@consejocaba.org.ar; cursosdac@consejocaba.org.ar

Actividad	Código	Días	Hora	Período	Docente	\$ Cdo.
Prácticas de liquidación on line de IVA e Ingresos Brutos CABA y Convenio Multilateral: F.2002 IVA por actividad, E-SICOL, SIFERE WEB; SIFERE APLICATIVO.	02-674-23	Mi y Vi	18:30 - 21:30	12/10 al 24/10	Dra. C.P. Andrea Fabiana Rubio	\$840.-
Impuesto a las Ganancias – Sociedades.	02-112-2	Mi y Vi	8:30 - 10:30	12/10 al 31/10	Dr. C.P. Javier Ignacio Fuentes	\$840.-
SICAM: herramientas básicas para la liquidación.	02-590-29	Mi	18:30 - 21:30	17/10 al 31/10	Dr. C.P. Carlos Rezzara	\$630.-
Sociedades. Impuesto a las Ganancias y GMP. Ejercicios prácticos.	02-612-16	Ma y Vi	18:30 - 21:30	23/10 al 26/10	Dr. C.P. Carlos Jorge Gutiérrez	\$420.-
Taller práctico para pequeños contribuyentes.	02-651-37	Lu y Mi	18:30 - 21:30	29/10 al 5/11	Dra. C.P. Ana Karina Januszewski Dra. C.P. Noelia Rodríguez	\$630.-
Herramientas prácticas para iniciarse en el asesoramiento impositivo.	02-116-4	Ma y Ju	18:30 - 21:30	30/10 al 22/11	Dra. C.P. Ana Karina Januszewski Dra. C.P. Verónica Agüero	\$1680.-
Fideicomisos de construcción: aspectos generales e impositivos.	02-667-4	Lu	18:30 - 21:30	5/11 al 12/11	Dr. C.P. Osvaldo M. Zilli Dr. C.P. Osvaldo Balán	\$420.-
SICORE y SIRE. Principales regímenes de retención y percepción.	02-117-2	Ma y Ju	18:30 - 20:30	6/11 al 15/11	Dr. C.P. Jon Tomas Alderete Kehoe	\$560.-

TANGO GESTIÓN

TANGO T18



Sistema totalmente integrado, orientado a administrar la información de una empresa. Todos los procesos de negocio se encuentran integrados e incluyen todas las leyes vigentes.

La solución más completa, actualizada y fácil de usar

B&a

Borrajo y asoc.

Centro de Venta y Servicio Oficial

Todos nuestros productos incluyen instalación, capacitación y soporte telefónico



(54) 11 5032 1413 y rotativas



ventas@borrajonet.com.ar
borrajonet.com.ar

Seguinos en:





SUPERINTENDENCIA DE SEGUROS DE LA NACIÓN 0800-666-8400
www.ssa.gov.ar - N° INSCRIPCIÓN SSN: 0002

TU ALQUILER, MÁS FÁCIL Y SEGURO

Te acercamos la mejor opción en seguros de caución para inquilinos.

- Evitás recurrir a garantías sobre propiedades de familiares.
- Resuelve tu acceso a cualquier alquiler de manera inmediata.
- Mínimos requisitos de contratación.

Además, consultá por descuentos exclusivos en seguros de auto y hogar.

SMG Seguros es una compañía del grupo Swiss Medical, líder en servicios de salud y seguros.

consejo
Profesional de Ciencias
Económicas de la Ciudad
Autónoma de Buenos Aires

 **SMG**
SEGUROS

Para solicitar cotización llámá al 11-5239-6831 de lunes a viernes de 9 a 18 hs. o escribinos a consejo@smg.com.ar



VENCIMIENTOS OCTUBRE 2018		Semana 1		
		Lu	Ma	Mi
		1	2	3
IVA	Declaración Jurada (F2002 y F731). Régimen General. Septiembre/2018			
	Declaración Jurada (F2002 y F731). Micro y Pequeñas Empresas (RG4010) Transf elect. Julio/2018 y DJ Mensual Septiembre/2018			
	Agropecuarias. Opción anual. DJ Mensual (F810) Septiembre/2018 Anual cierre Septiembre/2018			
Ganancias	Sociedades y otros. Declaración Jurada Presentación (F713). Cierre Mayo/2018			
	Sociedades y otros. Declaración Jurada Pago (F713). Cierre Mayo/2018			
	Personas Físicas y Sucesiones Indivisas. 3° 2018			
	Informe para fines fiscales. Cierre Abril/2018 (F780 y F760C). Memoria, EECC e Informe de Auditoría de corresponder			
	Anticipos 10° a 1° según cierres Julio/2018 a Abril/2019			
Precios de Transferencia	Cierre Abril/2018 (F969)	4-5-6	7-8-9	
	Cierre Mayo/2018 (F969)			
	1° semestre. Cierre Noviembre/2018 (F741 y F742)			0-1
	Anual. Cierre Febrero/2018 (F743)			0-1
	Cierre Marzo/2018 (F867)			0-1
	Informe y EECC. Cierre Febrero/2018. RG1122/11 Art. 6 inc.b y (F4501) RG3576			0-1
	2° semestre. Cierre Mayo/2018 (F741)			
Bienes Personales	Personas Físicas y Sucesiones Indivisas. 2° Anticipo 2018			
Seguridad Social	Autónomos. Septiembre/2018			
	Empleadores. Declaración Jurada. Septiembre/2018 (F921 o F931)			
	Servicio Doméstico. Aporte Obligatorio (F102/RT) y Voluntario (F575/RT). Septiembre/2018 ART correspondiente a Octubre/2018			
Monotributo	Obligación Mensual. Octubre/2018			
Procedimiento	Régimen informativo de compras y ventas (Art 2° - RG3685) , Septiembre/2018			
	Autoimpresores . Declaración Jurada. Septiembre/2018			
	IVA. Rég. De reintegro compras con tarjeta de débito (RG3906) F2060 Septiembre/2018			
	Régimen General de Retención IVA Facturación "M" 2° quincena Septiembre/2018 y 1° quincena Octubre/2018 respectivamente			
Retenciones	SICORE. Declaración Jurada. Septiembre/2018			
	SICORE. Retenciones practicadas en la 2° quincena Septiembre/2018 y 1° quincena Octubre/2018 respectivamente			
	Sistema Integral de Retenciones Electrónicas (SIRE). Declaración Jurada (F997). Septiembre/2018			
	Sistema Integral de Retenciones Electrónicas (SIRE). Pago a cuenta 1° quincena Octubre/2018			
Ganancia Mínima Presunta	Sociedades y demás. Presentación ejercicios con cierre Mayo/2018			
	Sociedades y demás. Pago ejercicios con cierre Mayo/2018			
Internos	Excepto Cigarrillos. Declaración Jurada. Septiembre/2018 (F770)			
	Cigarrillos. Declaración Jurada (F530/C). Todos los CUIT			
Otros	Espectáculos Cinematográficos . RG1772 Art2. (F708). Todos los CUIT Septiembre/2018			23 al 30/09
	Videogramas Grabados (F618). Septiembre/2018			
	Servicios de Comunicación Audiovisual (F1990). Septiembre/2018			
Educación y Promoción Cooperativa	Declaración Jurada. Cierre Mayo/2018 (F369/A)			
	Anticipos 11° a 1° según cierres Junio/2018 a Abril/2019			
JURISDICCIONES				
Conv. Multilateral	Anticipo. Septiembre/2018 DV CUIT			
Ciudad de Buenos Aires	Ingresos Brutos . Contribuyentes locales. DV CUIT Anticipo 9° Septiembre/2018			
	Régimen General de Retención y Percepción e-ARCIBA. Anticipo 9° 2018			
	Impuesto de Sellos . Período Septiembre/2018			
Buenos Aires	Ingresos Brutos . Contribuyentes Directos cuota Agosto/2018 y Septiembre/2018 Respectivamente	9		
	Régimen General de Percepción. Devengado. Septiembre/2018			
	Régimen General de Percepción. Percibido. 2° quincena Septiembre/2018 y 1° quincena Octubre/2018 respectivamente			
	Régimen General Retención. 2° quincena Septiembre/2018 y 1° quincena Octubre/2018 respectivamente			
Confeccionado al 10/09/18 contemplando la normativa vigente al momento				

Para los vencimientos de los principales impuestos en todas las jurisdicciones consultar www.consejo.org.ar

Asesores:

- Sabrina Andrea Lavorano
- Carolina San Martín
- Luciano Martín Contreras
- Luisina Delpiano

Informes:

Comunicate telefónicamente de lunes a viernes de 9 a 19 hs. al 5382-9569 o vía email a servicioempleo@consejocaba.org.ar www.consejo.org.ar, sección Servicio de empleo

El **Servicio de Empleo y Selección de Talento** es una prestación que brinda el Consejo, cuyo objetivo principal radica en posibilitar el encuentro óptimo entre la oferta laboral del mercado y la demanda de nuestros profesionales en Ciencias Económicas.

Para lograr esta meta creemos que en el proceso de búsqueda es fundamental el acompañamiento a los interesados. Para ello, se realizan talleres grupales y asesoramientos personales.

Talleres grupales y asesoramientos personales

Durante las entrevistas trabajamos en la definición del perfil profesional a partir del análisis de habilidades, experiencias e intereses propios, y los nuevos requerimientos del mercado laboral. El profesional asimilará prácticas más efectivas que le permitirán sumar valor, de modo que se introduzca en un espiral de valor ascendente y continuo para valerse en las diferentes exigencias actuales.

PRÓXIMOS TALLERES

• “Confección de CV y simulacro de entrevista”

Herramientas técnicas y blandas para la óptima presentación en la entrevista laboral.

Día y hora: jueves 18 de octubre – 15 hs., sala N° 10. Viamonte 1549, 1° piso.
Asesora: Sabrina Lavorano

• “Técnicas para un assesment center”

Herramientas blandas y tips a tener en cuenta al momento de afrontar una entrevista de assesment center.

Día y hora: jueves 25 de octubre – 14:30 hs., sala N° 10. Viamonte 1549, 1° piso.
Asesores: Luciano Contreras y Sabrina Lavorano

Para inscribirte envíanos tus datos personales (nombre y apellido, DNI y teléfono de contacto) y el nombre del taller en el cual deseas participar a servicioempleo@consejocaba.org.ar

¿Estás buscando un cambio de empleo? ¡Postulate!

Ingresá a la sección de Empleo en nuestra Web (www.consejo.org.ar) para consultar y postularte a las búsquedas activas de Profesionales en Ciencias Económicas para cubrir posiciones en estudios profesionales, organismos gubernamentales, ONG, PyME y grandes empresas internacionales.

Seguinos en  Facebook y  LinkedIn como “Servicio de Empleo y Selección de Talento” para mantenerte al tanto de todas las novedades.



NOVEDAD



Revalúo fiscal y contable

Una mirada integral y sistémica

Director de la obra: Alberto Mastandrea

230 páginas

Viamonte 1549 - Stand Hall Central y Sector Publicaciones
SEDES: Ayacucho 652 / Flores: Donato Alvarez 37 /
Belgrano: Monroe 3117 / Parque Patricios: Caseros 3241
www.edicon.org.ar



EDICON
FONDO EDITORIAL CONSEJO

■ Informes

Horario de atención: lunes a viernes de 9 a 20 hs. Ayacucho 652, PB. Para mayor información comunicarse a: Tel: 5382-9500 – opción 2
Correo electrónico: biblioteca@consejocaba.org.ar

Los matriculados y estudiantes de Ciencias Económicas podrán disfrutar de todas las comodidades que ofrece el moderno edificio de Ayacucho mientras consultan y hacen uso de los servicios bibliográficos.

Selección de novedades bibliográficas Ingresadas en septiembre 2018

Consultor Tributario.

Año 12, 138 (ago. 2018).

- Reportaje tributario: Dra. Viviana Marmillón / Lorenzo, Armando. p. 791-797
- Reformas a la ley de procedimiento tributario que inciden en la actividad cotidiana (segunda y última parte) / Armando Lorenzo, César M. Cavalli. p. 801-807
- Los bonos compensatorios implementados por el decreto 905/2002 no integran la base imponible del impuesto sobre los ingresos brutos de la Ciudad de Buenos Aires / Viviana C. Di Pietromica. p. 809-814
- Informe Mirrlees: un análisis crítico (primera parte) / Luis O. Fernández. p. 817-826
- Determinación de oficio (primera parte) / Martín R. Caranta. p. 829-839
- Régimen simplificado de CABA: a recategorizarse porque te categorizan de oficio / Karina Januszewski. p. 843-850
- Los conceptos no remunerativos a partir del decreto (PEN) 633/2018 / Eduardo Vázquez. p. 583-859

Impuestos: práctica profesional.

Nº 32 (jul. 2018).

- Tratamiento de los intereses implícitos en el impuesto a las ganancias / Juan C. Nicolini. p. 9-15
- Inconstitucional reforma del tribunal fiscal de la Nación / Rodolfo R. Spisso. p. 16-22
- Facturas de crédito electrónicas mipymes / Richard Amaro Gómez. p. 23-30
- El "IVA NETFLIX" ya es realidad : cómo, cuánto se va a cobrar / Mariano Díaz Cecon. p. 31-34
- El ajuste por inflación integral : su aplicación 2018 / Iván L. Sasovsky. p. 35-40
- El consenso fiscal exigió la eliminación de una previsional inconstitucional / Fernando R. Lenardón. p. 41-47
- Reglamentación del pago de impuesto a las ganancias para beneficiarios del exterior / Alejandro Améndola. p. 48-51
- Adecuación de la reglamentación de régimen simplificado para pequeños contribuyentes / Alberto M. Bello. p. 55-68
- Actualidad tributaria / Adalberto Dalmasio. p. 68-85
- La factura de crédito electrónica mipyme / Eduardo J. Núñez. p. 89-96

Consultor Agropecuario.

Año 5, Nº 32 (sept. 2018).

- La reforma en los impuestos sobre los combustibles y su incidencia en el agro / Marcia Herrero. p. 13-20
- Impugnación de comprobantes: ¿constituye una obligación del contribuyente fiscalizar a sus proveedores? / Flavia Colombini Quijada. p. 21-43
- Facilidades de pagos para la cadena de comercialización de peras y manzanas: Neuquén, Río Negro, Mendoza, San Juan y La Pamapa / Federico J. Parrilli. p. 45-50
- Santa Fe: ingresos brutos: agentes de retención / Gabriela Farizano. p. 51-56
- Penalidades al trabajo agrario no registrado / Luis A. Facciano. p. 57-62
- Efectos prácticos de las modificaciones introducidas a las normas contables profesionales referidas a la actividad agropecuaria / Carlos Federico Torres. p. 63-79

- RUCA: análisis de la figura del "comprador de granos para consumo propio" / Ariel F. Campana. p. 81-90
- Los contratos accidentales por cosecha y de pastoreo / Luis A. Facciano. p. 93-102
- Una herramienta dinámica para la gestión de costos en la actividad agrícola / Gisele F. Durán. p. 105-125
- Riesgos en la actividad agrícola: una mirada de la situación en Argentina / Milagros Ibarguren, Virginia Ceccarelli. p. 129-137

Doctrina Societaria y Concursal.

Año 32, Vol. 30, Nº 369 (ago. 2018).

- Nuevos vientos soplan en el régimen societario argentino / Daniel R. Vítolo. p. 711-730
- ¿Un derecho societario de crisis? / Efraín H. Richard. p. 731-746
- Los privilegios en el pago de intereses suspendidos : la interpretación del artículo 228 de la LC / Federico Achaes Di Orio. p. 747
- Administradores: deber de lealtad y la importancia del secreto como deber complementario. Necesidad de su incorporación expresa en la LGS / Lino A. Palacio, Patricia A. Fernández de Andreani. p. 711-730
- ¿Implica la subsanación o transformación de una sociedad un acto de enajenación o gravamen por parte del socio respecto de su participación societaria? / Leopoldo O. Burghini. p. 777-784
- Los superhéroes, el tráfico mercantil y el derecho comercial / Julio Chiappini. p. 785-795

Doctrina Laboral y Previsional.

Año 33, Vol. 32, Nº 396 (Ago. 2018).

- Implicancias de la reforma efectuada por la ley 27.426 al artículo 252 de la LCT / Érica E. Cagnone. p. 727-731
- La entrega de elementos de protección y la responsabilidad de empleador / Pablo A. Figueredo. p. 733-740
- La construcción nacional. Su evolución. Contenidos actuales / Amanda B. Caubet. p. 741-752
- Pensión universal para adultos mayores / María D. Lodi-Fé. p. 753-756
- El alcance del artículo de la LCT a los entes de la administración pública. Parte 3 / Tomás Butori. p. 757-765

Revista de Derecho Laboral.

Año 2018, Vol. 1, Nº 1 (2018).

- La "reforma Macron" del código del trabajo francés / Antonie Jeammaud. p. 15-65
- La reforma laboral del presidente Macri y el régimen de sanciones al trabajo clandestino / Miguel Á. Maza. p. 93-102
- "El fondo", el cese y el fondo de cese laboral / José Daniel Machado. p. 103-113
- Otra vez la protección contra despido amenazada. La "remake" de una película de los 90 / Jorge Elías. p. 115-149
- La coherencia de la corte en la interpretación amplia del artículo 23 de la ley de contrato de trabajo y el ámbito de aplicación personal del derecho del trabajo / Mario E. Ackerman. p. 151-170

- El contrato de trabajo y la locación de obra y servicios en el código civil y comercial / Osvaldo Maddaloni. p. 171-189
- Pasantías y otras figuras "no laborales" / Diego Fernando Manauta. p. 191-216
- El caso de los contratados. Algo más que un reflejo de un país al margen de la ley / Óscar Eduardo Benítez. p. 217-238
- La caracterización del concepto de remuneración de ciertas prestaciones y la aplicación de la ley de empleo o del artículo 1º de la ley 25.323 / Silvia E. Pinto Varela. p. 239-266
- ¿El despido sin causa es un derecho o un acto ilícito? / Jorge Rodríguez Mancini. p. 267-275
- La desnaturalización de la figura de la extinción por mutuo acuerdo. Supuestos de

fraude y nulidad / Diego Tosca. p. 277-297

- Extinción del contrato por incapacidad del trabajador / Jorge Oscar Morresi. p. 299
- La muerte del trabajador y la extinción del contrato de trabajo / Gastón Emiliano López Argonz. p. 347-378
- ¿Es necesario ratificar el convenio 158 de la organización internacional del trabajo? / César Arese. p. 379-402
- Los despidos colectivos. La obligatoriedad de promover el procedimiento preventivo de crisis. Necesidad de cambios. Propuestas para un debate / Horacio Las Heras. p. 403-438

LIBROS DESTACADOS DEL MES

El convenio multilateral del impuesto sobre los ingresos brutos: análisis crítico / Raúl Enrique Karaben.

2º ed. Buenos Aires: Errepar, 2018. 312 p.; 22x15 cm. (Colección Biblioteca Profesional y Empresaria. Impuestos)
ISBN: 978-987-01-2132-9

Macroeconomía Argentina: manual para (tratar de) comprender el país / Miguel Braun, Lucas Llach.

Buenos Aires: Sudamericana, 2018. 606 p.; 23x19 cm.
Solicitar por: 330.101.541 B825
ISBN: 978-950-07-6066-9

Préstamos a domicilio

El servicio se ofrece a Matriculados de este Consejo y a los alumnos del Instituto de Ciencias Económicas y de la Dirección Académica y del Conocimiento del CPCECABA.

El préstamo domiciliario incluye exclusivamente los libros de la Colección de la Biblioteca Circulante y de la Colección General.

El trámite de préstamo es personal e intransferible, no así la devolución que puede ser realizada por terceros.

Podrán retirar en préstamo hasta tres (3) libros durante 7 (siete) días corridos.

Para más información consultar en el CIB.

Horario de biblioteca circulante: lunes a viernes de 9 a 19 hs.

¿Conoces el Catálogo del CIB?

El catálogo esta formado por las referencias de todos los libros, revistas, separatas, conferencias, reuniones y congresos, material audiovisual entre otros.

Se puede acceder al catálogo de la biblioteca presencialmente en Ayacucho 652, pb o bien desde nuestro sitio Web www.consejo.org.ar, sección biblioteca.

Servicio de WhatsApp

Habilitamos Whatsapp como nuevo canal de comunicación, al alcance de tu mano. Contactate con nosotros a través de la aplicación para realizar los siguientes trámites y/o consultas:

- Reservas de libros.
- Renovación de préstamos.
- Disponibilidad de títulos.
- Servicios del CIB.

¿Cómo nos podés consultar?

Para hacer uso del servicio, previamente deberás completar vía Web el formulario de **ALTA** o bien de forma presencial en Ayacucho 652, pb.

Formulario disponible en: bit.ly/formucib

Horarios de consulta: lunes a viernes (excepto feriados), de 10 a 19 hs.



SE BUSCA EMPRENDEDOR

★★★★★
EMPRENDIENDO
O CON DESEOS
DE EMPRENDER

★ ATENCIÓN ★

Requisitos:

- Pasión por hacer que las cosas pasen
- Resiliencia y responsabilidad social

RECOMPENSA

- Asesoramiento - Asist. Técnica e incubación
- Capacitación - Búsqueda de financiamiento

Contacto: juan.artuso@ean.edu.ar

- **Asesora:** Sra. Griselda Mattesco
- **Colaboradores:** Srta. Julieta Nulchis / Sr. Ciro Fagioli
- **Informes:** Comisión de Acción Cultural

Viamonte 1549 - 1° piso, de 10 a 20 hs.

Tel: 5382-9387

cultura@consejocaba.org.ar

www.consejo.org.ar, sección Cultura

www.facebook.com/cultura.cpcecab

IMPORTANTE: Los matriculados con sus familiares tendrán prioridad de acceso hasta 15 minutos antes de la hora de inicio del espectáculo. Por razones de seguridad, una vez colmada la capacidad del Auditorio, no se permitirá el acceso al mismo.

Entrada gratuita. Capacidad limitada. El Consejo se reserva el derecho de admisión - Salón Auditorio "Prof. Juan A. Arévalo". Viamonte 1549 - 6° piso.



CINE DEBATE

- **Coordinación:** Dr. C.P. Luis A. Cortés



La chica sin nombre

Con Adèle Haenel, Jérémie Renier, Olivier Bonnaud, Olivier Gourmet, Louka Minnella, Pierre Sumkay, Nadège Ouedraogo, Ben Hamidou, Thomas Doret, Fabrizio Rongione, Christelle Cornil
Dirigida por Jean-Pierre Dardenne, Luc Dardenne

Día y hora: martes 2 de octubre – 19 hs.



Invisible

Con Mora Arenillas, Mara Bestelli, Diego Cremonesi

Dirigida por Pablo Giorgelli

Día y hora: martes 23 de octubre – 19 hs.

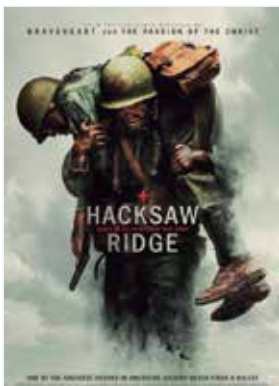

Hasta el último hombre

Con Andrew Garfield, Sam Worthington, Hugo Weaving, Vince Vaughn, Teresa Palmer, Luke Bracey, Rachel Griffiths, Richard Roxburgh, Matt Nable, Nathaniel Buzolic, Ryan Corr, Goran D. Kleut, Firass Dirani, Milo Gibson, Ben O'Toole, Richard Pyros, Robert Morgan, Dennis Kreuzler, Michael Sheasby
Dirigida por Mel Gibson

Día y hora: martes 9 de octubre – 19 hs.



Bar Bahar

Con Mouna Hawa, Shaden Kanboursa, Sana Jammalieh

Dirigida por Maysaloun Hamoud

Día y hora: martes 30 de octubre – 19 hs.



Alanis

Con Sofia Gala, Dante Della Paolera, Santiago Pedrero, Dana Basso, Silvina Sabater

Dirigida por Anahi Berneri

Día y hora: martes 16 de octubre – 19 hs.

Compro libros usados

Librería Marzo Digital

Derecho, contabilidad, historia, política y otros

Dolores Olveira

15 5102 2756 / marzodigital@gmail.com



Espectáculo musical
“Rosa de los vientos”
 Espectáculo de música de raíz folklórica, interpretando canciones propias y versiones de temas de autores latinoamericanos.

Integrantes: Paulina Torres (Voz- Percusión), Inés Bayala (Voz- Guitarra), Daniela Cesario (Voz- Piano), Ailén Heredia (Acordeón- Voz) y Laura Pizzarelli (Percusión)

Día y hora: viernes 5 de octubre – 19 hs.
 Coordinación: Dra. C.P. Romina Castro



Conferencia ilustrada
Art Nouveau

Expositor: Dr. Iván Malesani
Día y hora: viernes 26 de octubre – 19 hs.
 Coordinación: Dra. C.P. Cristina M. Boyadjian



Espectáculo musical
Dúo Schaikis - Zubczuk
Dúo de Piano y Violín interpretando obras de Edward Elgar y Johannes Brahms

Mónica Zubczuk (Piano)- Alejandro Schaikis (Violín)

Día y hora: viernes 12 de octubre – 19 hs.
 Coordinación: Dra. C.P. Cristina M. Boyadjian



Nueva actividad
CAFÉ LITERARIO – 2º encuentro – Poesía en Alta Voz

Invitación a los colegas y al público en general que deseen expresarse a través de la lectura de poemas propios o ajenos y/o cuentos de corta extensión
 Sorteo de libros

Día y hora: lunes 29 de octubre- 18 hs.
 Coordinación: Dres. Cristina M. Boyadjian - Dr. C.P. Julio Lezcano



Espectáculo musical
Ciclo Conciertos al Mediodía
Compañía de Opera del DAMUS
 (Departamento de Artes Musicales y Sonoras de la Universidad Nacional de las Artes (UNA))

Directora musical: Marta Blanco,
 Directora Escénica: Bea Odoriz,
 Ayudante musical de Cátedra: Sergio Ganza, Asistente de la Compañía: Anabella Petronsi, Pianista: Aldo Ayala
 Se interpretará Opera “Il matrimonio segreto” de Domenico Cimarosa (Compilación musical y escénica de la ópera en dos actos)

Día y hora: jueves 18 de octubre – 13 hs.
 Coordinación: Dra. C.P. Cristina M. Boyadjian



Espectáculo teatral
“La barca sin pescador”
de Alejandro Casona

Adaptación y dirección: Eduardo Lamoglia
 Asistente de dirección: Flavia Vitale
 Con la actuación del Grupo de Teatro del Consejo

Día y hora: jueves 1 y viernes 2 de noviembre - 19:30 hs.
 Coordinación: Dra. C.P. Gabriela Hirigoity - Dra. C.P. Celia Pertini



Ciclo de Danzas de las Colectividades
Danzas y Música Celta

Celtic Argentina Danzas Irlandesas
 Dirección: Christine Rasmussen y Dominique Dure

Conjunto Musical Bri Celtic Folk
Día y hora: viernes 19 de octubre – 19:30 hs.
 Coordinación: Dra. C.P. Susana I. Santorsola



Espectáculo musical
Orquesta Sinfónica del Consejo fuera de sede

Director: Prof. Dr. C.P. Juan Carlos Stoppani
 Salón Dorado de la Casa de la Cultura GCBA

Av. de Mayo 575 – 1er. Piso – CABA
 Entrada libre y gratuita

Día y hora: sábado 3 de noviembre – 18 hs.
 Coordinación: Dra. C.P. Liliana M. Álvarez

Convocatoria para formar parte del CORO NOVUM del Consejo Profesional de Ciencias Económicas de la CABA

Si te gusta cantar te invitamos a ser parte del nuevo proyecto del Coro Novum. No se requieren conocimientos musicales ni experiencia coral.

Podrán participar:

- Estudiantes, menores de 40 años, de Ciencias Económicas de Universidades de la Ciudad Autónoma de Buenos Aires.

- Profesionales de Ciencias Económicas menores de 40 años

Para consultas e inscripciones, comunicarse a: cultura@consejocaba.org.ar



**Por la formalización laboral en
la Industria de la Construcción.**



www.ieric.org.ar

Complemento Profesional N° 18

Fundaciones

Normativa básica

- Código civil y comercial de la Nación
- Inspección General de Justicia
- Legislación Tributaria Nacional
- UIF. Unidad de Información Financiera
- Estados Contables. RT 11 FACPCE. Sintetizada

80 páginas



ESPACIO DE ARTE



■ **PRÓXIMA INAUGURACIÓN formando parte del circuito Gallery Nights Centro:**



ESPACIO DE ARTE CENTRO MÉDICO, VIAMONTE 1465, 5º piso

Muestra "De miradas y algo más..."

de la artista plástica Delia Velekson

Viernes 5 de octubre, 19 hs.

Recorrido guiado: 19:30 hs.

En exposición hasta el 30 de noviembre

Coordinación: Dra. C.P. Cristina M. Boyadjian

CONCURSOS ANUALES DE ARTES PLÁSTICAS, FOTOGRAFÍA Y LITERATURA

Se recuerda a los matriculados, a sus familiares y a los estudiantes con tarjeta de beneficios que, como está especificado en las bases de cada concurso, los fallos de los jurados se conocerán en la segunda semana de noviembre a través del sitio Web del Consejo, sección cultura. La gerencia de Relaciones Públicas comunicará el nombre de los ganadores de los distintos concursos a efectos que asistan a la entrega de premios.

Dicha ceremonia se realizará en el mes de noviembre, quedando así inaugurada la muestra de las obras, que se extenderá durante todo el mes de diciembre y enero.

SR. PROFESIONAL

Convenio Colectivo Mercantil N° 130/75. INACAP – Contribución Patronal Obligatoria Cuota INACAP Vigencia: Agosto 2018.

El viernes 9 de Marzo de 2018 se firmó un Nuevo Acuerdo Salarial el cual dispone un aumento del 15% sobre las escalas vigentes a Marzo 2018, abonándose la primer cuota del 10% con los salarios de Abril de 2018 y la segunda cuota del 5% con los salarios de Agosto de 2018 (ambos incrementos son remunerativos y no acumulativos).

En virtud de ello, se procede a informar la actualización respecto a la fórmula de cálculo, modalidad existente de liquidación y pago de la citada contribución, **aplicable a partir de la cuota Agosto 2018.**

Contribución Patronal – Forma de cálculo

	Sueldo Básico Maestranza A inicial	% aporte INACAP	Cuota INACAP
Cuota vigente a abril 2018	\$ 20.719,13	0,50%	\$ 103,60
Aumento salarial remunerativo del 5% (aplicable desde agosto 2018)	\$ 941,78	0,50%	\$ 4,70
TOTAL	\$ 21.660,91	0,50%	\$ 108,30

Ello arroja una contribución de \$ 108,30 por cada empleado alcanzado por el Convenio Colectivo Mercantil N° 130/75.

VIGENCIA, VENCIMIENTO, LIQUIDACIÓN Y PAGO

Vigencia: aplicable a los sueldos de Agosto 2018. **Vencimiento para el pago:** los días 15 del mes siguiente.

Liquidación y emisión de la boleta de pago: a través de la página web: www.institutocap.org.ar

Lugares de pago: Banco de la Nación Argentina, Banco de la Provincia de Buenos Aires y Pago Fácil (todos ellos en efectivo o cheque); red de Bapropagos, Rapipago y Cobro Express (sólo en efectivo); red Banelco y red Link (todos ellos en cajeros automáticos o por Internet).

Mesa de ayuda y consultas: 0810-345-1110 / (011) 5352-3200 (líneas rotativas)



www.institutocap.org.ar

Disfrutá los descuentos y beneficios del Ciudad

MATRÍCULA

12

cuotas sin interés
CON TARJETAS DE CRÉDITO ⁽¹⁾

TODOS LOS DÍAS

TURISMO CPCE

9

cuotas sin interés
CON TARJETAS DE CRÉDITO ⁽¹⁾

TODOS LOS DÍAS

TODOS LOS MARTES

-20%

CON TARJETAS DE
CRÉDITO Y DÉBITO ⁽²⁾
TOPE DE REINTEGRO \$1.000 POR TRANSACCIÓN

Día 

ELECTRO

12

cuotas sin interés
CON TARJETAS DE CRÉDITO ⁽¹⁾
EN PRODUCTOS SELECCIONADOS

TODOS LOS DÍAS
EN COMERCIOS ADHERIDOS

GARRARINO COMPULMUNDO FRÁVEGA
RIBEIRO Margara RODO COSA

¡Además 30% de descuento con **Tarjetas de Crédito!**

- » Sacando una nueva tarjeta de crédito, dentro de los primeros 30 días, en la primera compra en 3 o más cuotas. Tope \$500. ⁽¹⁾
- » Adhiriendo tus pagos al débito automático, en el primer pago de cada nuevo débito automático adherido. Tope \$200. ⁽¹⁾
- » Solicitando un nuevo adicional de tu tarjetas de crédito, en su primera compra en 3 o más cuotas por cada nuevo adicional. Tope \$500. ⁽¹⁾

Para más información visitá nuestra **sucursal exclusiva** para el Consejo Profesional en el primer piso.

BA Vamos Buenos Aires

Consejo
Profesional de Ciencias
Económicas de la Ciudad
Autónoma de Buenos Aires

 **Banco Ciudad**

CFT C/IVA: 0,0%

C.F.T.C/IVA:0,00% (1) PROMOCIÓN VÁLIDA DESDE EL 1/01/2018 AL 31/12/2018. (2) PROMOCIÓN VÁLIDA DESDE EL 07/08/2018 HASTA EL 31/10/2018. (1)(2) EL BANCO TIENE LA FACULTAD DE MODIFICAR EN CUALQUIER MOMENTO EL PLAZO DE LA VIGENCIA DE LA PROMOCIÓN. PARA MÁS INFORMACIÓN CONSULTE EN WWW.BANCOCIUDAD.COM.AR. CONFORME RES 915 E/2017. T.N.A., T.E.A. Y C.F.T. (IVA INCLUIDO): 0,00% VARIABLE. T.N.A.: TASA NOMINAL ANUAL. T.E.A.: TASA EFECTIVA ANUAL. C.F.T.: COSTO FINANCIERO TOTAL EXPRESADO EN FORMA DE TASA EFECTIVA ANUAL CON IVA. EL PRODUCTO OFRECIDO CORRESPONDE A LA CARTERA DE CONSUMO.

GRUPOS Y TALLERES



■ Sres. matriculados y estudiantes con Tarjeta de Beneficio: para realizar la inscripción a los distintos talleres, grupo de teatro y coro, deberás enviar un correo electrónico a: cultura@consejocaba.org.ar / cfagioli@consejocaba.org.ar

Nueva modalidad

Se invita a familiares directos (cónyuge, padres e hijos), a participar de los talleres de canto, tango y gimnasia integral.

Para realizar la inscripción, deberá enviar un correo electrónico a: cultura@consejocaba.org.ar y acercar al sector de Cultura la constancia de familiar.



TALLER DE CANTO - TANGO Y REPERTORIO

A cargo de la Prof. María José Mentana
(Cantante, docente de canto y repertorio)

Día y hora: martes de 18 a 19:30 hs. o de 19:30 a 21 hs.

Arancel mensual \$400.-

Coordinación: Dr. C.P. Ricardo Nieto



TALLERES DE DANZAS

Arancel mensual de cada taller \$400.-

Coordinación General: Dra. C.P. Susana I. Santorsola

TANGO-DANZA

Clases diferenciadas por nivel de los participantes.

Avanzados: lunes de 19 a 20:30 hs.

Principiantes: miércoles de 18 a 19:30 hs.

Intermedios: miércoles de 19:30 a 21 hs.

Se realiza una entrevista de nivelación.

Profesor: Fabián Iruquibelar

Arancel mensual \$ 400.-



GIMNASIA INTEGRAL

A cargo del Prof. Charly Calatrava

Es una actividad que se adecua a todo público, de intensidad moderada, que se desarrollará por medio de métodos y técnicas extraídos del yoga, la danza y la gimnasia.

Beneficios: Mejora la alineación postural, la flexibilidad, la elongación la movilidad articular, el tono muscular, el equilibrio, la coordinación, la concentración, el control de la respiración y la relajación.

Día y hora: viernes de 18:30 a 19:30 hs.

Arancel mensual \$ 300.-



TALLER DE FOTOGRAFÍA

Descuentos para matriculados y su grupo familiar, desde el 10% en cursos dictados en el "Nuevo Foto Club Argentino"

Lugar: Talcahuano 342 - CABA

Coordinación: Dra. C.P. Cristina Boyadjian

GRUPO DE AFICIONADOS A LA FOTOGRAFÍA

El objetivo es contribuir con un espacio de intercambio, promover charlas, discusiones, mostrar trabajos desarrollados, propiciar el intercambio de experiencias y organizar salidas.

Inscripción previa:

Los últimos viernes de mes, en el 1º piso de nuestro Consejo, se realizarán charlas abiertas entre colegas aficionados a la fotografía. **En el mes de octubre se llevará a cabo la reunión el día viernes 26, a las 18:30 hs.**

Colaborador: Dr. C.P. Horacio Frende

Próxima reunión: 30/11



GRUPO DE TEATRO DEL CONSEJO

Se requiere experiencia previa, incorporación sujeta a la evaluación del Director de Teatro.

Para la próxima convocatoria podrás inscribirte por mail a, cultura@consejocaba.org.ar

Día y hora: jueves de 21 a 23 hs.

Director: Eduardo Lamoglia

Coordinación: Dras. C.P. Gabriela Hirigoity y C.P. Celia Pertini



CORO DEL CONSEJO

Ciclo 2018 – Convocatoria de voces para integrar el Coro del Consejo

Los matriculados interesados, inscribirse en: cultura@consejocaba.org.ar

Incorporación sujeta a la evaluación del Director del Coro.

Día y hora: miércoles de 18:45 a 21:30 hs.

Director: Mtro. Juan Casabellas

Coordinación: Dra. C.P. Franca Mazzei

Orquesta Sinfónica del Consejo



Día de ensayo: lunes de 18:30 a 21:30 hs.

Director: Dr. C.P. Juan Carlos Stoppani

Incorporación sujeta a evaluación del Director.

■ **Asesor:** Sr. Fabio A. Mascioli

■ **Informes:** Comisión de Deportes

Viamonte 1549 - 1° piso, de 10 a 18:30 hs.

Tel: 5382-9313 | deportes@consejocaba.org.ar

www.consejo.org.ar, sección Deportes

IMPORTANTE: se les recuerda a todos los matriculados que para la realización de la actividad física es **obligatoria la presentación del apto médico** en la oficina de Deportes.

Estas actividades son gratuitas - con excepción de las indicadas con (*) - y exclusivas para nuestros matriculados presentando la credencial profesional.

■ Direcciones útiles:

• City Stadium:

Av. Corrientes 1930 – CABA

• Club Ciudad de Bs. As.:

Av. del Libertador 7501 – CABA

• Club de Gimnasia y Esgrima:

– **Sede Central:** Bartolomé Mitre 1149 - CABA

– **Sede Jorge Newbery:** Av. Cnel. Freyre 3831

y Av. Dorrego (Paseo de la Infanta) – CABA

– **Sede San Martín:** Avenida Figueroa Alcorta

5575 - CABA

• Driving Range Costa Salguero:

Av. Rafael Obligado y Salguero - Dársena "F".

Puerto de Bs. As. – CABA - Tel: 4805-4732/34

• El Abierto Tenis:

Galván 3920 – CABA

• Lomas Athletic Club:

Ruta 205 Km. 36,600 – La Unión (Prov. de Bs. As.)

• Padel Complejo Urquiza:

Piedras 150 – CABA

• Padel La Estación:

Bacacay 2832 – CABA

• Tiro Federal Argentino:

Av. del Libertador 6935 – CABA

• Tiro Independencia:

Piedras 764 – CABA

NOVEDADES DEL MES



AJEDREZ (*)

• Torneos "Rápidos" y "Semirápidos"

Día y hora: jueves 4 y 11 de octubre de 19:30 a 21:30 hs.

Lugar: 1° piso - Sede Central del Consejo – Viamonte 1549

Ancel: \$ 30.- por jueves

Coordinación: Dr. C.P. Fernando O. Ramos y Dr. C.P. Néstor D. Spagnuolo



TENIS DE MESA (*)

• 1° Torneo del año

Día y hora: jueves 4 de octubre – 18:30 hs.

Lugar: 4° piso – Anexo del Consejo – Viamonte 1465

Coordinación: Dr. C.P. Ricardo H. Capdevila y Dr. L.A. Luis A. Gómez Zarza



GOLF (*)

• 5° Torneo del año "Lomas Open II"

Día y hora: viernes 19 de octubre – 8:30 hs.

Lugar: Lomas Athletic Club

Modalidad: Medal play – salidas simultáneas

Coordinación: Dra. C.P. Alcira C. Calvo y Dr. C.P. Miguel A. Massa



TIRO

• 6° Torneo del año "Día de la Diversidad Cultural"

Día y hora: jueves 25 de octubre de 14 a 18 hs.

Lugar: Tiro Independencia

Categorías: Pistola y Carabina Standard calibres 22 mm., 5,6 mm., 9 mm. y 11,25 mm.

Importante: Los tiradores deberán presentar sus respectivos CLU y tenencia de armas, según exigencias del RENAR.

Coordinación: Dr. C.P. Enrique A. Diez Ojeda y Dr. C.P. Juan B. Picca



PADEL

• Torneo Americano Mixto

Día y hora: sábado 27 de octubre – 9 hs.

Lugar: Complejo Urquiza

Dirección: Piedras 150 – CABA

Modalidad: Americano (finaliza 14 hs. aprox. del mismo día).

Categoría: Libre

Inscripción: \$ 250.- por jugador

Coordinación: Dra. C.P. Verónica C. García García y Dr. C.P. Efraín A. Piedracueva

CONVOCATORIAS

• Cestoball

Las interesadas deberán presentarse en **Club de Gimnasia y Esgrima – Sede San Martín**

Día y hora: martes y jueves de 20 a 22 hs.

• Ciclismo

Los interesados deberán presentarse en en

Av. Figueroa Alcorta y Pampa – CABA

Día y hora: sábados 10:30 hs.

• Tenis Masculino

Los interesados deberán presentarse en

Club Ciudad de Buenos Aires

Día y hora: miércoles de 20 a 22 hs.

• Vóley Femenino

Las interesadas deberán presentarse en **Club**

de Gimnasia y Esgrima – Sede Central

Día y hora: lunes, miércoles y viernes de 20 a 22 hs.

¿TENÉS UN ESTUDIO CONTABLE?

Enfocate 100% en tu negocio



**LIBRO SUELDO
DIGITAL**

Nos encargamos del proceso de punta a punta para que tu cliente pueda cumplir con la nueva legislación de la manera más sencilla

CONTROL **COMPLIANCE** **PRODUCTIVIDAD**

Contactate con nosotros
soluciones@cardinalsistemas.com.ar

Cardinal
Paperless experts



EAN

*Educación
Universitaria
para Emprender*

ESCUELA ARGENTINA DE NEGOCIOS
INSTITUTO UNIVERSITARIO

DIPLOMATURA EN TRIBUTACIÓN NACIONAL Y PROVINCIAL

20% OFF + FINANCIACIÓN PARA MATRICULADOS DEL CONSEJO



MÁS INFORMACIÓN:
CAPACITACION@EAN.EDU.AR

WHATSAPP: (+54) 9 11 3894-9682
TEL: (+54) 11 5032-3900 INT. 125/117



www.ean.edu.ar

CABA-MARTÍNEZ

Autorizado por el Poder Ejecutivo Nacional con dictamen favorable de la CONEAU (conforme ley 24521 autorización provisoria decreto 488/04)

ACTIVIDADES DEPORTIVAS

ACTIVIDADES AERÓBICAS + CALIDAD DE VIDA



• **Prácticas**

Día y hora: martes de 18:30 a 19:30hs – Sede Central
sábado de 14:30 a 16:30hs – Sede Jorge Newbery
Lugar: Club de Gimnasia y Esgrima
Profesor: Sr. Cristian A Buezas
Coordinación: Dra. C.P. Liliana N. Faerberg, Dr. C.P. Jaime Fleker y Dra. C.P. Liliana T. Szejn

AJEDREZ (*)



• **Clases**

Día y hora: miércoles de 18 a 20 hs.
Lugar: sala 15, 1º piso – Sede Central del Consejo – Viamonte 1549
Arancel: \$ 60.- por clase
Profesor: Alejo De Dovitis
Coordinación: Dr. C.P. Fernando O. Ramos y Dr. C.P. Néstor D. Spagnuolo

ATLETISMO



• **Entrenamientos pre competitivos**

Día y hora: martes de 18:30 a 19:30hs. – Sede Central
Lugar: Club de Gimnasia y Esgrima
Central, sábado de 10 a 12 hs. – Sede Jorge Newbery
Profesora: Sra. Elena M. Troncoso
Coordinación: Dr. C.P. Guillermo R. García Brion, Dr. C.P. Diego J. Del Rosal y Dr. C.P. Héctor R. Rappoport

BÁSQUET (todas las categorías)



• **Prácticas**

Día y hora: martes de 22 a 24 hs.
Lugar: Club Ciudad de Buenos Aires
Profesor: Sr. Nicolás Marques
Coordinación: Dr. C.P. Rogelio F. Ojeda, Dr. L.A. Maximiliano Peccia, Dr. L.E. Francisco I. Seijas y Dr. L.A. Gustavo A. Toscano.

CESTOBALL



• **Prácticas Recreativas y del Equipo Representativo**

Día y hora: martes y jueves de 20 a 22 hs.
Lugar: Club de Gimnasia y Esgrima – Sede San Martín
Profesora: Sra. Adriana E. Salvatico
Coordinación: Dra. C.P. Aurora L. Pedraza

CICLISMO



• **Salidas recreativas**

Día y hora: sábado 11 hs. (salvo que haya una actividad programada, la que será debidamente informada).
Lugar: Av. Figueroa Alcorta y Pampa – CABA
Coordinación: Dra. L.A. Patricia Hippe

FÚTBOL



• **Prácticas Recreativas y de los Equipos Representativos de las categorías Libre**

(Jóvenes Matriculados hasta 32 años), **Junior** (de 33 a 38 años) y **Senior** (de 39 a 44 años)
Día y hora: martes de 22 a 23 hs.
Lugar: Club de Gimnasia y Esgrima – Sede San Martín
Coordinación: Dr. C.P. Pablo C. Ayala, Dr. L.A. Fabián Canoni, Dr. C.P. Martín I. Cozza, Dr. C.P. Jesús N. Farah, Dr. L.A. Sebastián P. Ledesma, Dr. C.P. Nicolás A. Monges, Dr. C.P. Fernando M. Morelli Rodríguez, y Dr. C.P. Federico G. Nieto y Dr. C.P. Luciano N. Soldavini.

• **Prácticas Recreativas y de los Equipos Representativos de las categorías Maxi**

(de 45 a 50 años), **Súper Maxi** (de 51 a 54 años) y **Master** (más de 54 años)
Día y hora: jueves de 21 a 23 hs.
Lugar: Club de Gimnasia y Esgrima – Sede San Martín
Coordinación: Cat. Maxi: Dr. C.P. Vicente Daniel Lo Giudice y Dr. C.P. Pablo A. Saez.
Cat. Súper Maxi: Dr. C.P. Juan C. Barros, Dr. C.P. Gabriel A. Parga, Dr. C.P. Norberto O. Rivera y Dr. C.P. Gustavo G. Sias
Cat. Master: Dr. C.P. Carlos M. Castellano, Dr. C.P. Jorge N. Cerrotta y Dr. C.P. Osvaldo A. Saito

• **Fútbol 5 Femenino**

Prácticas Recreativas y del Equipo Representativo
Día y hora: lunes de 20 a 22 hs.
Lugar: Tiro Federal Argentino
Profesor: Sr. Daniel A. Zatyrazc
Coordinación: Dra. C.P. María Gabriela Tambussi

GOLF (*)



• **Clases de iniciación**

Día y hora: lunes a domingo de 8 a 18 hs.
Lugar: Driving Range Costa Salguero
Profesores: Sr. Dionisio Ríos y Sr. Armando Saavedra
Reservas: Cel: 155698-7102 | Cel: 155478-7070
Arancel: 3 clases individuales (30 min. de duración) \$500.- cada una
Coordinación: Dra. C.P. Alcira C. Calvo y Dr. C.P. Miguel A. Massa

HOCKEY FEMENINO



• **Prácticas Recreativas y del Equipo Representativo**

Día y hora: miércoles de 20 a 21 hs.
Lugar: City Stadium
Profesora: Sra. Mariana Martens
Coordinación: Dra. L.A. Jacqueline N. Alessio, Dra. C.P. Carolina Garay y Dra. C.P. Melisa N. Reutlinger

NATACIÓN



• **Prácticas recreativas Nivel Intermedio I**

Día y hora: martes de 20 a 21 hs. – Sede San Martín
Lugar: Club de Gimnasia y Esgrima
Profesor: Sr. Marcelo J. Noto

• **Prácticas recreativas Nivel Intermedio II**

Día y hora: miércoles de 20 a 21 hs. – Sede Central
Lugar: Club de Gimnasia y Esgrima
Sábado de 12 a 13 hs. – Sede Jorge Newbery

• **Prácticas del Equipo Representativo**

Día y hora: martes y jueves de 20:00 a 21:30hs. – Sede Central
Lugar: Club de Gimnasia y Esgrima
sábado de 12 a 14 hs. – Sede Jorge Newbery
Profesora: Sra. Yolanda N. Llorente
Coordinación: Dra. C.P. Karina Januszewski y Dra. C.P. María Cristina Perichón

PADEL



• **Prácticas Recreativas y del Equipo Representativo Femenino**

Día y hora: sábado de 11 a 13 hs.
Lugar: Padel Complejo Urquiza
Coordinadora del grupo recreativo: Dra. C.P. Verónica C. García García
Coordinadora del equipo representativo: Dra. C.P. Alejandra M. Gostisa

• **Prácticas Recreativas Masculinas**

Día y hora: sábado de 11 a 13 hs.

• **Prácticas del Equipo Representativo Masculino**

Día y hora: sábado de 10 a 12 hs.
Lugar: Padel La Estación
Coordinación: Dr. C.P. Jorge O. Di Crocco, Dr. C.P. Efraín A. Piedracueva y Dr. C.P. Andrés E. Yacachury

continúa en la página 44 →

**EXPERTA
ART**

Aseguradora de Riesgos
del Trabajo



UNA NUEVA FORMA DE PROTEGER TU **PYME**

**Si tu negocio y tus empleados
están asegurados,
tu crecimiento también.**

ATENCIÓN 7 X 24
ASISTENTES VIRTUALES

CENTROS MÉDICOS
DE EXCELENCIA

PLAN DE PREVENCIÓN
PYMES

MÁS DE 50 OPERACIONES WEB
PARA GESTIÓN DE TU COBERTURA

LÍNEA DE ATENCIÓN
EXCLUSIVA PYME: 0800-7777-278

ASESORAMIENTO INTEGRAL
PARA CUMPLIR LAS
REGLAMENTACIONES

TENIS (*)



• Clases, entrenamiento y alquiler de canchas
 Día y hora: lunes a domingo de 8 a 23 hs. (con reserva previa / sujeto a disponibilidad)
 Lugar: El Abierto Tenis
 Profesor: Leonardo Cabo
 Presentando la credencial profesional obtendrás un 10% de descuento sobre los aranceles vigentes de lunes a viernes.
 Consultas y reservas: 5197-6373 | Cel: 154047-7241
 Coordinación: Dra. C.P. Mónica P. Tasselli y Dr. C.P. Esteban L. Alcaraz

TENIS DE MESA



• Prácticas Recreativas y del Equipo Representativo
 Día y hora: martes y miércoles de 19 a 21 hs.
 Lugar: Club de Gimnasia y Esgrima – sede Central
 Día y hora: jueves de 18:30 a 20:30
 Lugar: 4º piso – Anexo del Consejo – Viamonte 1465
 Coordinación: Dr. C.P. Ricardo H. Capdevila y Dr. L.A. Luis A. Gómez Zarza

• Prácticas del Equipo Representativo Masculino

Día y hora: jueves de 22 a 24 hs.
 Lugar: Club Ciudad de Buenos Aires
 Profesor: Sr. Roberto "Tito" Ullúa
 Coordinación: Dr. C.P. Santiago M. Galetto y Dr. C.P. Laureano M. Saporito

VÓLEY



• Prácticas del Equipo Representativo Femenino
 Día y hora: lunes, miércoles y viernes de 20 a 22 hs. – Sede Central
 Lugar: Club de Gimnasia y Esgrima
 Profesora: Sra. Sandra B. Mercado
 Coordinación: Dra. C.P. Natalia L. Sotgiu y Dra. C.P. Gilda L. Spoltore

40% DESCUENTO
Sistemas para
Estudios Contables

CONSULTE EL PROGRAMA DE PUNTOS
 EN WWW.MUNDOBTB.COM.AR



Solicite una
 Demo a Distancia,
 consúltenos.

Su Cliente necesita un Sistema de Gestión?

- Amigable
- Económico
- Confiable para el contador



BTB SOFTWARE

BTB Soft S.A. - Lavalle 1619 Piso 11 B - 1048 - C.A.B.A. - 011 4372-2920 - www.btbsoft.com.ar

DIPLOMATURAS ONLINE CON DOBLE CERTIFICACIÓN

20% OFF + FINANCIACIÓN PARA MATRICULADOS DEL CONSEJO

**FINANZAS Y DIRECCIÓN FINANCIERA
GERENCIA DE PROYECTOS
GERENCIA DE SISTEMAS INTEGRADOS (HSEQ)**



**MÁS INFORMACIÓN:
CAPACITACIÓN@EAN.EDU.AR**



www.ean.edu.ar

CABA-MARTÍNEZ

Autorizado por el Poder Ejecutivo Nacional con dictamen favorable de la CONEAU (conforme ley 24521 autorización provisoria decreto 488/04)

ESTAMOS SELECCIONANDO LICENCIADOS EN ECONOMÍA Y CONTADORES.



**Brindá asesoramiento financiero
y desarrollá un negocio propio
junto a los mejores socios.**

real planning
SEGUROS E INVERSIONES

ZURICH®

**Enviános tu CV a
info@realplanning.com.ar**

INVERSIONES

¿Cómo estás invirtiendo?

PLANIFICACIÓN FINANCIERA

¿En qué etapa de tu vida estás?

PYMES & PATRIMONIALES

¿Cómo diferenciar tu empresa?

Montevideo 456 1°/3°/7° Piso C1019ABJ C.A.B.A. - 11. 5199.9402 - www.realplanning.com.ar



CLUBES



■ Para más información visitá nuestro Sitio Web www.consejo.org.ar.

ATENEO DE LA JUVENTUD

Riobamba 165 - CABA.

Tarifas preferenciales.

Para acceder al beneficio debés adquirir los pases en el Sector Publicaciones del Consejo, Viamonte 1549 - PB - de 09:00 a 18:30 hs. Tel: 5382-9200

Sitio Web: www.consejo.org.ar, Sección Deportes

Email: jef_servprof@consejo.org.ar

CLUBES MEGATLÓN

Los matriculados obtienen un 20% de descuento sobre los valores vigentes de Megatlón.

Consultar los aranceles y sucursales en www.consejo.org.ar

Para acceder al beneficio, en el caso de ser el matriculado, basta con asistir a la sucursal de Megatlón deseada y gestionar el beneficio, con respecto a los familiares (cónyuge e hijos), deben ser declarados previamente en el sector de publicaciones del Consejo (si no lo hubiesen hecho previamente).

El valor de la impresión del carnet (que se abona por única vez) y el apto médico, no gozan de este descuento. Informes 5382-9200

ASOCIACIÓN CRISTIANA DE JÓVENES – YMCA

Reconquista 439 – CABA / Av. Lafuente 2480 - CABA

Tarifas preferenciales.

Para acceder al beneficio debés remitirte al Sector de Publicaciones del Consejo, Viamonte 1549 - PB, comunicarte telefónicamente 5382-9200 o enviar un mail a: inscripciones@consejo.org.ar para consignar únicamente los datos de las personas que se deseen asociar. Es imprescindible presentar en las sedes respectivas la credencial profesional. Tel: 5382-9200 - Email: jef_servprof@consejo.org.ar
Sitio Web: www.consejo.org.ar, Sección Deportes

SPORT CLUB – SEDES DEPORTIVAS

Consultar sedes adheridas en www.consejo.org.ar.

Tarifas preferenciales.

Para acceder al beneficio debés adquirir los pases en el Sector Publicaciones del Consejo (Viamonte 1549 - PB - de 09:00 a 18:30 hs.) Tel: 5382-9200

Sitio Web: www.consejo.org.ar, Sección Deportes - Email: jef_servprof@consejo.org.ar

CLUB DE TIRO INDEPENDENCIA

Piedras 764 – CABA

Tarifas preferenciales.

10 líneas de tiro para armas cortas. Academia de tiro. Cursos para todos los niveles. Clases de tiro con arco y flecha. Renovación de Credencial de legítimo usuario. Café-bar-restaurant. Estacionamiento sin cargo por una hora.

Los matriculados, con la sola presentación de la credencial profesional, podrán acceder en cualquier momento del día y de la semana al uso de las instalaciones con la tarifa preferencial establecida.

Tel.: 4361-1333

Sitio Web: www.ctindependencia.com.ar

CENTRO ASTURIANO DE BUENOS AIRES

Av. del Libertador 1081 - Vte. Lopez

Tarifas preferenciales.

Los matriculados del Consejo podrán asociarse con su grupo familiar al Centro Asturiano, con valores preferenciales en la cuota social, siendo imprescindible concurrir a dicho establecimiento con la credencial profesional.

Tel: (54-11) 4791-8295 / 4795-1743 / 4791-9942 - Email: jef_servprof@consejo.org.ar

Sitio Web: www.consejo.org.ar, Sección Deportes

CLUB MAR DEL PLATA, GOLF ACANTILADOS

Los matriculados, con la presentación de la credencial profesional y su DNI, podrán acceder al uso de la cancha de golf con un descuento del 30% sobre la tarifa vigente.

Este beneficio no incluye la provisión de palos de golf y demás accesorios necesarios.

Club Mar del Plata, Golf Los Acantilados. Calle 24 y 35 - B° Los Acantilados.

Teléfonos: (0223) 467-2500 / 467-2087 | Mail: secretaria@golfacantilados.com

Para mayor información del Centro lo invitamos a visitar su página

Sitio Web: www.golfacantilados.com

**TANGO
RESTÓ**

TANGO T18



Software gastronómico que cuenta con una gestión totalmente integrada entre los distintos módulos lo que le permite ingresar datos en una sola transacción.

Preparado para adaptarse a cualquier formato gastronómico

B&a
Borrajo y asoc.

Centro de Venta y
Servicio Oficial

Restaurantes, Parrillas, Bares, Clubes, Heladerías, Pizzerías, Cafeterías, etc. Incluye Delivery.



(54) 11 5032 1413 y rotativas



ventas@borrajonet.com.ar
borrajonet.com.ar

Seguinos en:



BENEFICIOS

■ Para más información visitá nuestro Sitio Web www.consejo.org.ar.

■ SANCOR COOP. DE SEGUROS LTDA.

Módulos de cobertura del seguro:

- Combinado Familiar con tarifas preferenciales.
- Seguro automotor.

Sitio Web: www.consejo.org.ar, Sección Seguros
Tel: 4441-8236 / 4435-3568 / 4484-9863/9865

■ QBE SEGUROS La Buenos Aires

Obtené un 10% de descuento en el Seguro de tu Auto para siempre, hasta que cambies tu vehículo, y si además contratás el seguro de tu hogar en el mismo momento que el del auto tenés una bonificación extra al 10% de descuento: 2 medias cuotas durante el 1° año en el seguro de tu auto.

Beneficio exclusivo por contratación telefónica.
Sitio Web: www.consejo.org.ar, Sección Seguros
Tel: 0810-666-6006 (lunes a viernes de 9 a 21 hs., sábados de 9:00 a 14:00 hs.)

■ DOMICILIO ESPECIAL

Recepción de documentación o correspondencia en nuestra sede para matriculados que no cuenten con domicilio real o profesional en CABA.

Sitio Web: www.consejo.org.ar, Sección Otras prestaciones. | publicaciones@consejocaba.org.ar
| Tel: 5382-9200

■ DÉBITO AUTOMÁTICO

Adhesión al débito automático para el pago de diversos servicios del Consejo.

deb_automatiko@consejo.org.ar | Tel: 5382-9200

■ ESTACIONAMIENTO CORRIENTES 1494

Descuento del 10% para matriculados presentando la credencial profesional

Sitio Web: www.consejo.org.ar, Sección Círculo de Beneficios, Rubro Otros | Tel: 5382-9200

■ VENTA DE MATERIAL

Grabaciones de RCyT, Conferencias, Talleres, etc.

Correo Electrónico: publicaciones@consejocaba.org.ar
Tel: 5382-9296

■ CONSETEL

Adquirí la tarjeta CONSETEL en el sector Publicaciones de CPCECABA y llamá a todo el país y el mundo con la mejor tarifa.

Sitio Web: www.consejo.org.ar, Sección Otras prestaciones
Tel: 5382-9296



POTENCIÁ Y ADMINISTRÁ TU ESTUDIO CONTABLE

ClarityFlow es un sistema de gestión que integra todas las áreas de una empresa para que, colaborativamente, se lleve adelante el proceso operativo de manera práctica y eficiente. Es una herramienta rápida que te permitirá administrar la contabilidad de todos los clientes de tu estudio.



Ágil
y rápido.



Fácil
implementación.



Se adapta a tu
presupuesto.

www.clarity.com.ar | info@clarity.com.ar

LLAMANOS AL (11) 5353 3700

BENEFICIOS

■ Para más información visitá nuestro Sitio Web www.consejo.org.ar.

SUBSIDIOS DE APOYO SOCIAL

A continuación informamos el detalle de los subsidios establecidos por el Reglamento (Res. C35/00 y sus modif. según Res. CD 167/2005, CD 71/2008, CD 167/2008, CD 106/2009, CD 62/2010, MD 3/2012, CD 105/2012, MD 41/2012, CD 90/2013, CD 91/2013, MD 17/2014, MD 02/2015, MD 029/2015, MD 013/2016, MD 004/2017 y sus importes (Res. MD 51/2017) con vigencia 01/01/2018.

- **Casamiento:** \$ 4.400 .-
- **Nacimiento:** \$ 4.400 .-
- **Adopción:** \$ 7.450 .-
- **Fallecimiento de Cónyuge:** \$ 8.800 .-
- **Fallecimiento de hijo del Matriculado:** \$ 10.820 -
- **Fallecimiento del Matriculado (*):** \$ 17.000 -
- **Apoyo a la rehabilitación del menor con discapacidad:** \$ 8.800.- (bimestral)
- **Ayuda al Matriculado con hijos con discapacidad mayores a 21 años:** \$ 2.550 .- (mensual)
- **Ayuda escolar al hijo del Matriculado fallecido o con discapacidad mayor:** \$ 1.520.- (mensual)
- **Edad Avanzada** (1)
- **Ayuda Médica** (2)

(1) El valor del subsidio mensual será igual a la diferencia entre el importe establecido como tope (\$ 14.400.-) y el ingreso mensual promedio. Casos Especiales: Los matriculados jubilados o pensionados por el Sistema Nacional de Previsión Social en virtud de su discapacidad o invalidez podrán acceder al mencionado subsidio.

(2) El subsidio a otorgarse será del 50% del importe reconocido como gasto total hasta un tope anual de \$ 28.750.-

(*) Subsidio por Fallecimiento del matriculado

Serán beneficiarios de este subsidio las personas que el matriculado designe con tal carácter, o, en caso de no completarse el formulario de designación explícita de beneficiarios, los herederos forzosos del causante. Para la designación, el matriculado deberá completar el formulario pertinente, en el que constan sus datos personales así como los de los beneficiarios a designar.

■ **Informes:** Viamonte 1549 PB, Sector Subsidios de 9 a 18:30 hs.
www.consejo.org.ar | subsidios@consejo.org.ar | Tel: 5382-9200

El reglamento de subsidios se encuentra disponible en:
www.consejo.org.ar

QUEREMOS LO MEJOR PARA TUS CLIENTES Y PARA VOS TAMBIÉN.

Si sos matriculado y trabajás con **Provincia ART**, tenés el respaldo que necesitás para brindarle lo mejor a tus clientes.

Te ofrecemos atención personalizada, asesoramiento en materia de judicialidad y análisis de riesgos. Llámanos y conocé todos los beneficios.

TRABAJANDO PARA LOS QUE TRABAJAN.

COMERCIALIZA:
TEL: (011) 4859-9837
CEL.(011) 6932-5449
provinciart@lauro.com.ar

**Provincia
ART** 

SUPERINTENDENCIA DE SEGUROS DE LA NACIÓN 0800-444-8400 | WWW.SSN.GOB.AR | N° DE INSCRIPCIÓN 5421

PROGRAMAS PROFESIONALES

Con el objetivo de acompañarte en las distintas etapas de tu vida profesional, los programas profesionales ofrecidos están desarrollados para fortalecer la actuación profesional de distintos grupos.

MI PRIMER ESTUDIO

Ideado para ayudar a los profesionales que buscan iniciar un proyecto viable por cuenta propia, a través de un programa de "mentoring" con servicios de evaluación, análisis de proyecto, acceso a descuentos y beneficios en la contratación de una serie de productos y servicios necesarios para montarlo.

Mujeres DE VUELTA A LA PROFESIÓN

Es un programa anual que facilita la reinserción laboral de las profesionales que por distintas razones se alejaron del mercado laboral. La propuesta contempla cursos de actualización y capacitación y acuerdos con empresas, estudios, consultoras y asociaciones para facilitar la reinserción profesional de las matriculadas de nuestro Consejo.

TU PRÓXIMO empleo

Tiene como objetivo acompañar a los jóvenes profesionales en el proceso de inserción laboral, desde el abordaje de diferentes servicios, seguimiento personalizado de las búsquedas laborales, asesoramiento para la elaboración de CV y capacitación.

- **Asesores:** Verónica Freschi, Cecilia Litteri y Moira Falsetti
- **Informes:** Comunícate telefónicamente de lunes a viernes de 9 a 18 hs. al 5382-9701 o vía email a programasprofesionales@consejo.org.ar www.consejo.org.ar, sección programas profesionales www.facebook.com/ProgramasProfesionalesCpcecaba



Se trata de una iniciativa que permite generar una red de contactos entre colegas, brindando un intercambio de intereses comunes, ideas y especialidades para generar nuevas oportunidades de proyectos o negocios.

GENERACIÓN X TRAYECTORIA PROFESIONAL

Iniciativa dirigida a los profesionales que se encuentran entre los 45 y 60 años, y ya cuentan con un largo recorrido laboral pero que, a pesar de su expertise en su campo, actualmente no logran insertarse en el mercado.

Dicho programa apunta a sacar rédito de la experiencia y de las habilidades que los profesionales forjaron a lo largo de su carrera y busca que estas cualidades sean aprovechadas para la creación de propuestas de valor creativas que les faciliten su reinserción en el mundo del trabajo.

MIGUEL G. DUBARRY Y FERNANDO H. GIAVEDONI

Ingenieros Consultores

Revaluaciones de Bienes de Uso, encuadrado en normativa contable.
Revalúos Técnicos con trámite urgente y completo en IGJ.
Tratamiento y valuación de inventarios inmovilizados, con sus efectos tributarios.
Valuación de Empresas.
Proyectos de Inversión.

Bulnes 1956 2º B- Buenos Aires - TE: 4964-9648 • 4821-8726 • 15-4470-8371 • 15-4024-7538
E-mail: dubarrymiguel@hotmail.com / fernandogiavedoni@hotmail.com
www.inconsultores.com.ar

Martes 2

- Cine – debate: La chica sin nombre (pág. 32)

Jueves 4

- Análisis del Presupuesto Nacional 2019. Cambios y expectativas (pág. 20)
- Ajedrez. Torneos “Rápidos” y “Semirápidos” (pág. 40)
- Tenis de mesa. 1° Torneo del año (pág. 40)

Viernes 5

- Espectáculo musical: Rosa de los vientos (pág. 33)
- Espacio de arte: “De miradas y algo más...” (pág. 36)

Martes 9

- CICLO DE ACTUALIZACIÓN SOBRE SISTEMAS DE REGISTROS CONTABLES. 4° reunión (pág. 14)
- Cine – debate: Hasta el último hombre (pág. 32)

Miércoles 10

- IV Jornada Iberoamericana de Gestión en Entidades Deportivas (pág. 6)
- Taller sobre interrelaciones personales (pág. 21)
- CICLO DE ACTUALIDAD TRIBUTARIA. 8° reunión (pág. 22)

Jueves 11

- IV Jornada Iberoamericana de Gestión en Entidades Deportivas (pág. 6)
- Ajedrez. Torneos “Rápidos” y “Semirápidos” (pág. 40)

Viernes 12

- Espectáculo musical: Dúo Schaikis - Zubczuk (pág. 33)

Martes 16

- Jornada de Actualización en Administración de Consorcios de Propiedad Horizontal (pág. 10)
- Elaboración de Presupuesto de Caja en Entidades Deportivas (pág. 10)
- Cine – debate: Alanis (pág. 32)

Miércoles 17

- 20° Simposio sobre Legislación Tributaria Argentina (pág. 8)
- Taller sobre interrelaciones personales (pág. 21)

Jueves 18

- 20° Simposio sobre Legislación Tributaria Argentina (pág. 8)
- Confección de CV y simulacro de entrevista (pág. 28)
- Ciclo Conciertos al Mediodía (pág. 33)

Viernes 19

- 20° Simposio sobre Legislación Tributaria Argentina (pág. 8)
- Ciclo de danzas de las colectividades: danzas y música Celta (pág. 33)
- Golf. 5° Torneo del año “Lomas Open II” (pág. 40)

Lunes 22

- II Media Jornada sobre Recursos Humanos (pág. 10)
- Taller de marketing de servicios profesionales (pág. 13)
- Situación del empleo en la Ciudad Autónoma de Buenos Aires (pág. 20)
- CICLO DE NOVEDADES SALARIALES Y DE LA SEGURIDAD SOCIAL. 7° reunión (pág. 22)

Martes 23

- Creación de videos de presentación profesional (pág. 12)
- Taller de marketing de servicios profesionales (pág. 13)
- Taller de práctica tributaria profesional. 5° Reunión (pág. 22)
- Cine – debate: Invisible (pág. 32)

Miércoles 24

- PRÁCTICA EN LIQUIDACIÓN DE HABERES. 6° reunión (pág. 10)
- Taller de marketing de servicios profesionales (pág. 13)
- Regulación, cobro y ejecución de honorarios judiciales (pág. 18)
- Presupuesto y acuerdo con el F.M.I. Perspectivas económicas y políticas (pág. 20)

Jueves 25

- Creación de videos de presentación profesional (pág. 12)
- Taller de marketing de servicios profesionales (pág. 13)
- Espacio de bienestar (pág. 21)
- Técnicas para un assesment center (pág. 28)
- Tiro. 6° Torneo del año “Día de la Diversidad Cultural” (pág. 40)

Viernes 26

- Conferencia ilustrada: Art Nouvea (pág. 33)

Sábado 27

- Padel. Torneo Americano Mixto (pág. 40)

Lunes 29

- Cómo superar el estrés y malestar laboral (pág. 12)
- Taller de marketing de servicios profesionales (pág. 13)
- Talleres para mamás profesionales: en búsqueda de la flexibilidad laboral (pág. 21)
- Café literario – 2° reunión (pág. 33)

Martes 30

- 9° Simposio de Comercio Exterior e Integración (pág. 8)
- Taller de marketing de servicios profesionales (pág. 13)
- Aspectos procesales de la actuación como auxiliar de la justicia y sus implicancias frente al código de ética (pág. 18)
- Profesión 4.0. Taller interactivo para enfrentar con éxito el cambio de paradigma del siglo XXI (pág. 20)
- Cine – debate: Bar Bahar (pág. 32)

Miércoles 31

- Nuevas oportunidades de incumbencias para el Licenciado en Administración (pág. 10)
- Cómo superar el estrés y malestar laboral (pág. 12)
- Taller de marketing de servicios profesionales (pág. 13)
- CICLO DE EXCELENCIA PROFESIONAL EN EL PEQUEÑO Y MEDIANO ESTUDIO. 4° Reunión (pág. 20)
- Talleres para mamás profesionales: en búsqueda de la flexibilidad laboral (pág. 21)
- CICLO DE PRÁCTICA TRIBUTARIA PROFESIONAL. 7° reunión (pág. 22)

■ REUNIONES CIENTÍFICAS Y TÉCNICAS

asesoramiento@consejocaba.org.ar | 5382-9600 (opción 3)

■ DIRECCIÓN ACADÉMICA Y DEL CONOCIMIENTO

cursosdac@consejocaba.org.ar | 5382-9500 (opción 3)

■ CONGRESOS Y EVENTOS

congresosyevenos@consejocaba.org.ar | 5382-9399/9325/9392

■ COMISIONES DE ESTUDIO

asesoramiento@consejocaba.org.ar | 5382-9600 (opción 3)

Lakaut (≡)

FIRMA DIGITAL

PARA USTED Y SUS CLIENTES

- ✓ En un servicio de **Lakaut** que le permitirá dar cumplimiento a la resolución de hojas móviles.
- ✓ La firma garantiza la autoría, el no repudio y la integridad del documento.

CONTÁCTENOS:

- ☎ Teléfono: 0800-122-7723
- 📞 WhatsApp: 54 9 11 55678020 / 54 9 11 34672124
- ✉ Mail: atencionalcliente@lakaut.com.ar
- 🌐 Web: www.lakaut.com.ar

Liquidación de Sueldos

**Ahorrá tiempos y
potenciá tu negocio**

20%
DE DESCUENTO
PARA MATRICULADOS
DEL CONSEJO

Conocé nuestras soluciones



Outsourcing

Delegá todas las tareas de liquidación de sueldos a nuestros especialistas para enfocarte en potenciar el desarrollo de tu empresa.



SAAS • I-Arizmendi

Accedé online a nuestro sistema de liquidación de sueldos y administración de RRHH, te ayudamos a simplificar esta compleja tarea.

Ambas modalidades incluyen
Portal de Autogestión

Sistema de autoconsulta donde los empleados de tu empresa podrán ver, firmar e imprimir sus recibos de sueldo. Además podrán consultar y modificar datos personales, familiares, solicitar licencias entre otras funcionalidades.

Comunicate con nosotros



+54 11 5235 7000



masinfo@arizmendi.com

seguinos en



ARIZMENDI.COM