



**consejo**

Profesional de Ciencias  
Económicas de la Ciudad  
Autónoma de Buenos Aires

2017

AÑO DE LA EDUCACIÓN  
EN EL CONSEJO

GANADOR PREMIO  
NACIONAL  
A LA CALIDAD 2015

GALARDONADO PREMIO ORO  
PREMIO IBEROAMERICANO  
DE LA CALIDAD 2015

GANADOR INTERNATIONAL  
DIAMOND PRIZE FOR EXCELLENCE  
IN QUALITY 2015

GANADOR ESQR'S  
QUALITY CHOICE PRIZE 2016  
PLATINUM CATEGORY

# LA CIRCULAR

[www.consejo.org.ar](http://www.consejo.org.ar) | **ABRIL 2017**



## 43.<sup>a</sup> Feria Internacional del Libro de Buenos Aires

Del 27 de abril al 15 de mayo.  
Predio Ferial La Rural.

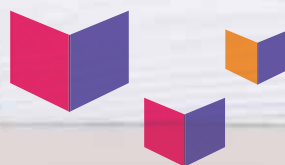

# PLANIFICACIÓN FISCAL INTERNACIONAL

*Contamos con la permanente colaboración de nuestras oficinas asociadas del exterior.*

## PRECIOS de TRANSFERENCIA

*Somos licenciarios de software y bases de datos internacionales  
(Bienes, Servicios, Préstamos y Propiedad Intelectual)*

*Asimismo realizamos:*

*Estudios previos para empresas que inicien operaciones con vinculadas*

*Estudios para otros países del área Iberoamericana conforme con sus propias normas domésticas.*

**TERCERIZAMOS**  
**NUESTROS SERVICIOS PARA ESTUDIOS PROFESIONALES**

*...desde 1981, comprometidos con la excelencia*

**Ricardo Enrique Riveiro**

**Suipacha 570 - Piso 7° - (C1008AAL) Buenos Aires**

 **(54-11) 4393-2618**

**[www.riveiroyasoc.com](http://www.riveiroyasoc.com)**

**[info@riveiroyasoc.com](mailto:info@riveiroyasoc.com)**

## SUMARIO

■ <b>Autoridades</b> .....	3
■ <b>Congresos</b> .....	6
■ <b>Capacitación</b> .....	10
• Administración .....	10
• Contabilidad y Auditoría .....	14
• Economía, Finanzas y Actuarial .....	16
• Informática .....	16
• Justicia .....	18
• Sociedades .....	20
• Temas Especiales .....	20
• Tributaria y Previsional .....	23
■ <b>Servicio de Empleo y Orientación Laboral</b> .....	28
■ <b>Centro de Información Bibliográfica</b> .....	30
■ <b>Cultura</b> .....	32
■ <b>Deportes</b> .....	40
■ <b>Servicios y Beneficios</b> .....	46
■ <b>Agenda de Actividades</b> .....	50

## STAFF

**Director Responsable:** Dr. C.P. Humberto J. Bertazza

**Director Redacción:** Dr. C.P. Armando Lorenzo

**Coordinación de Edición:** Dr. L.E. Carlos Quarracino  
Dr. L.E. Mariano Lucchetti

**Diseño y Diagramación:** CPCECABA

**Impresión:** COGTAL



Viamonte 1549 (1055)  
CABA - Argentina  
Tel. 5382-9200  
(Líneas rotativas)

## DELEGACIONES:

- **Flores:** Av. Donato Álvarez 37 - (1406) CABA
- **Belgrano:** Av. Monroe 3117 (1428) CABA
- **Parque Patricios:** Av. Caseros 3241 - (1263) CABA

Recordá que en nuestro sitio Web: [www.consejo.org.ar](http://www.consejo.org.ar) encontrarás toda la información permanentemente actualizada sobre las actividades a desarrollarse.

## AUTORIDADES

### Mesa Directiva

**Presidente:** Dr. C.P. Humberto J. Bertazza

**Vicepresidente 1°:** Dr. C.P. Armando J. R. Lorenzo

**Vicepresidente 2°:** Dr. L.E. Luis M. Ponce de León

**Secretario:** Dra. L.A. Graciela A. Núñez

**Tesorera:** Dra. C.P. Silvia P. Giordano

**Prosecretario:** Dr. C.P. Aldo R. Pignanelli

**Protesorero:** Dr. L.E. Julio R. Rotman

### Consejo Directivo. Titulares

#### Por la mayoría:

*Por los Actuarios:*

Dra. Viviana M. Fernández

Dr. Héctor Gueler

*Por los Contadores Públicos:*

Dr. Humberto J. Bertazza

Dr. Armando J. Ricardo Lorenzo

Dra. Silvia P. Giordano

Dr. Martín A. Kerner

Dr. Hernán P. Casinelli

Dra. Susana L. Giménez

Dr. Ezequiel Sabor

Dra. Liliana M. Álvarez

Dra. María C. Ferrari

Dr. Héctor R. Serravalle

Dr. Gustavo A. Kurgansky

*Por los Licenciados en Administración:*

Dra. Graciela A. Núñez

Dr. Fernando F. Arcos

*Por los Licenciados en Economía:*

Dr. Luis M. Ponce de León

Dra. Adriana C. Nüesch

**Por la minoría:**

*Por los Actuarios:*

Dra. Viviana P. Vázquez

*Por los Contadores Públicos:*

Dr. Aldo R. Pignanelli

Dra. Patricia S. Sánchez Ruiz

Dr. Ricardo M. Muiña

Dra. Miriam S. Roldán

Dr. Guillermo M. Ruberto

*Por los Licenciados en Administración:*

Dr. Fabián Canoni

*Por los Licenciados en Economía:*

Dr. Julio R. Rotman

### Consejo Directivo. Suplentes

#### Por la mayoría:

*Por los Actuarios:*

Dra. Cecilia L. González Galé

Dra. Carla A. Parodi

*Por los Contadores Públicos:*

Dr. Diego E. Rolón

Dr. Jorge H. Santesteban Hunter

Dra. Verónica M. Cumo

Dr. Daniel A. Salmoiraghi

Dra. Claudia A. Chiaradía

Dr. Mario O. Bruzzo

Dra. Mónica B. Freda

Dr. Roberto O. Briggillo

Dr. Osvaldo A. Saito

Dra. Gabriela M. Guiducci

Dr. Ignacio A. González García

*Por los Licenciados en Administración:*

Dra. Noemí F. Sanvitale

Dr. Juan Carlos de la Vega

*Por los Licenciados en Economía:*

Dra. Ana R. Sierchuk

Dr. Nicolás Grosse

**Por la minoría:**

*Por los Actuarios:*

Dr. Maximiliano A. Mangano

*Por los Contadores Públicos:*

Dr. Hernán D. Granda

Dra. María L. Capponi

Dr. Antonio E. Landro

Dr. Pablo C. Ayala

Dra. Silvia V. Zerdá

Por los Licenciados en Administración:

Dra. Silvia E. Saucedo

Por los Licenciados en Economía:

Dr. Gabriel Vilches

## Comisión Fiscalizadora

### Por la minoría:

*Miembros titulares*

Dra. C.P. Silvia G. Pezutti

Dr. C.P. Rubén J. Silvarredonda

*Miembros suplentes*

Dr. C.P. Roberto A. Boggiano

Dra. C.P. Sofía M. E. Zampetas

### Por la mayoría:

*Miembros titulares*

Dr. C.P. Alberto G. Maqueira

*Miembros suplentes*

Dr. C.P. Santiago J. Mignone

## Tribunal de Ética Profesional

**Presidente:** Dr. C.P. José Escandell

**Vicepresidente 1°:** Dr. C.P. Guillermo H. Fernández

**Vicepresidente 2°:** Dr. C.P. Hugo A. Luppi

**Vicepresidente 3°:** Dr. C.P. Juan C. Celano

**Vicepresidente 4°:** Dra. C.P. Nora I. Fusillo

**Presidente Sala 1°:** Dr. C.P. Guillermo H. Fernández

**Vocales:** Dra. C.P. Sonia L. Becherman, Dra. C.P.

Susana I. Santorsola, Dr. C.P. Carlos A. Degrossi,

Dra. C.P. María E. A. Cesconetto

**Presidente Sala 2°:** Dr. C.P. Hugo A. Luppi

**Vocales:** Dr. L.A. Tomás A. Munk, Dra. C.P. Mariana L. Tavella

**Presidente Sala 3°:** Dr. C.P. Juan C. Celano

**Vocales:** Dra. C.P. Cecilia A. Osler, Dra. L.E. María S. Siri

**Presidente Sala 4°:** Dra. C.P. Nora I. Fusillo

**Vocales:** Dr. Act. Leonardo J. Berinstein, Dra. C.P.

Rubén L. Kwasniewski

## PRESIDENTES DE LAS COMISIONES

### Comisiones institucionales

#### • Acción Cultural

Dra. C.P. Boyadjian, María Cristina

#### • Deportes

Dr. C.P. y L.A. Gaspari, Ernesto

#### • Estudios sobre Educación, Docencia, Ciencia y Técnica

Dr. C.E. Seltzer, Juan Carlos

### Comisiones profesionales

#### • Actuación Profesional - Actuarios

Dr. C.P. y A.C. Perez Raffo, Hernán

#### • Actuación Profesional - Contador Público

Dr. C.P. Rodríguez Spuch, Ignacio

#### • Actuación Profesional en el Ámbito Judicial

Dr. C.P. Kohn, Jorge A.

#### • Actuación Profesional en Procesos Concursales

Dr. C.P. Villoldo, Juan Marcelo

#### • Actuación Profesional - Licenciados en Administración

Dr. L.A. Ballaratti, Eduardo

#### • Actuación Profesional - Licenciados en Economía

Dr. L.E. Tomasenia, Antonio M.

#### • Jóvenes Profesionales

Dra. C.P. Cumo, Verónica

#### • Estudios sobre Sistemas de Registro, su Integridad y Autenticidad Documental

Dr. C.P. y L.A. Escobar, Diego

#### • Legislación Profesional

Dr. C.P. Molina, Omar Antonio

#### • Problemática de los Pequeños y Medianos Estudios Profesionales

Dr. C.P. Gamberini, Adrián P.

#### • Desarrollo del Profesional en Relación de Dependencia

Dra. C.P. García, Sandra Virginia

#### • Comisión de Profesionales Mayores

Dr. L.A. Ficarra, José Antonio

### Comisiones académicas

#### • Actuación Profesional en Empresas Agropecuarias

Dr. C.P. Cerelli, Diego A.

#### • Actuación Profesional en Entidades sin Fines de Lucro

Dr. C.P. Micko, Jorge

#### • Administración de Recursos Humanos

Dr. L.A. Nabhen, Rodolfo Nicolás

#### • Administración Pública

Dr. C.P. y L.A. Prina, Eduardo

#### • Estudios de Auditoría

Dr. C.P. Bueno, Roxana Graciela

#### • Estudios de Costos

Dr. C.P. Muñoz, Oscar Santiago

#### • Estudios sobre Marketing

Dra. C.P. y L.A. Martínez De Lancelle, Mirta Alicia

#### • Estudios sobre Comercio Exterior y Organizaciones Regionales

Dr. C.P. Álvarez, Gustavo J.

#### • Estudios sobre Contabilidad

Dr. C.P. Casinelli, Hernán

#### • Estudios de Sustentabilidad Económica, Social y Medioambiental

Dr. C.P. Sotelo, Julio

#### • Estudios sobre Finanzas Públicas

Dr. C.P. Cabarcos, Alberto Reynaldo

#### • Estudios sobre Mercados de Capital y Finanzas de Empresas

Dr. C.P. Di Lorenzo, Raúl

#### • Estudios Societarios y del Derecho Mercantil

Dra. C.P. Bdil, Noemí Rebeca

#### • Estudios Multidisciplinarios sobre la Ciudad Autónoma de Buenos Aires

Dr. C.P. Degrossi, Carlos A.

#### • Estudios de Auditoría Interna y Gobierno Corporativo

Dr. C.P. Campo, Roberto Daniel

#### • Estudios Tributarios

Dr. C.P. y L.A. Jalfin, Jorge David

#### • Estudio de Delitos Económicos

Dra. C.P. y L.A. Gómez, Teresa

#### • Evaluación de Proyectos de Inversión

Dr. L.A. Farberoff, Emiliano Rodolfo

#### • Actuación Profesional en Entidades Aseguradoras y ART

Dr. AC. Jasper, Nicolás

#### • Actuación Profesional en Entidades Financieras

Dra. C.P. Fiasche, Roxana Mabel

#### • Estrategia, Planeamiento y Control de Gestión

Dr. C.P. y L.A. Alí, Ricardo H.

#### • Problemática de la Pequeña y Mediana Empresa

Dr. C.P. y L.E. López Rodríguez, Juan J.

#### • Estudios sobre Tecnología de la Información

Dr. C.P. y L.A. Zimmerman, Alberto

#### • Estudios sobre la Innovación y la Competitividad

Dr. C.P. Pérez Bello, Carlos Alberto

#### • Estudios sobre la Prevención del Lavado de Activos y Financiación del Terrorismo

Dr. L.A. Biagosch, Zenón Alberto

#### • Estudios Económicos

Dr. L.E. Gutiérrez Girault, Alfredo

#### • Negociación y Mediación

Dra. C.P. Millán, Alicia Iris

#### • Arbitraje

Dra. L.E. Suárez, María C.

#### • Instituciones de la Seguridad Social

Dra. C.P. Ramón, Mónica P.

#### • Comisión de Salud

Dra. L.A. Asorey, Graciela E.

### Comisiones operativas

#### • Actividades Académicas y del Conocimiento

Dra. C.P. y L.A. Núñez, Graciela Angélica

#### • Ética y Vigilancia Profesional

Dra. C.P. Joaquín, Marta Rosario

#### • Proyectos Legislativos

Dr. L.E. Ponce De León, Luis María

#### • Estudio de la Problemática de los Profesionales con Discapacidad

Dra. C.P. Morrone, Olga M.

#### • Organización Interna y Hacienda

Dra. C.P. y L.A. Núñez, Graciela

#### • Matrículas

Dr. C.P. Lorenzo, Armando

#### • Comité Asesor del Simeco

Dra. C.P. y L.A. Núñez, Graciela Angélica

# Si sos matriculado del CPCE

## Tenés descuentos preferenciales en los seguros de

 AutoScoring

 Hogar



Joaquín Tuculet / Fullback Los Pumas // Nicolás Sánchez / Apertura Los Pumas

### Para vos, que sabés elegir.

Llamá ahora al

 **0810 666 6006**

O contactá a tu Asesor de Seguros

[www.qbe.com.ar](http://www.qbe.com.ar)

 |  QBEargentina

  
**QBE**  
Seguros  
La Buenos Aires

 [www.ssn.gov.ar](http://www.ssn.gov.ar)  
0800-666-8400

Campana válida únicamente en el territorio de la República Argentina, exclusivamente para empleados del Ministerio De Producción De La Nación. La promoción consiste en un 35% de descuento para las pólizas de autoscoring sobre la prima mensual y de un 30% de descuento para las pólizas de hogar sobre la prima mensual emitidas desde el 27/12/2016 al 30/04/2017 inclusive. Los descuentos operarán durante toda la vigencia de la póliza. Para la contratación de cualquiera de las pólizas antes mencionadas se podrá contactar al empleado al teléfono: 0810-999-1092. Seguros emitidos por QBE Seguros La Buenos Aires S.A. Sus operaciones son independientes de otras compañías del grupo QBE. Los accionistas limitan su responsabilidad al capital aportado. Dirección de la aseguradora: Av. Del Libertador 6350 (C1428ART), Capital Federal. Teléfono: 0810-999-2424. CUIT de la aseguradora: 30-50003639-3. Inscripción ante la SSN mediante n°0039. Coberturas y costos sujetos a los términos y condiciones técnico-contractuales aprobados por la Superintendencia de Seguros de la Nación. Consulte las coberturas, modalidades de servicio, exclusiones, términos y condiciones de suscripción del seguro en [www.qbe.com.ar](http://www.qbe.com.ar).



## ■ Información sobre las inscripciones

**Sector Inscripciones**, PB, de 9:00 a 18:30 hs.  
Tel: 5382-9296/9591 - Fax: 5382-9592.  
inscripciones@consejo.org.ar

## ■ Información general

**Sector Congresos y Eventos**, 1° piso de 9:00 a 20:00 hs.  
Tel: 5382-9392/9399  
congresosyeventos@consecjocaba.org.ar

## ■ Equipo de trabajo: Dr. L.A. Hernán P. Castillejo - Lic. Silvia G. Aromando - Sra. Rocío Seoane

Somos una combinación de jóvenes profesionales capaces de poder brindar Congresos y Eventos de excelencia académica y profesionalismo del más alto nivel, donde el asistente adquiere un amplio conocimiento a partir de las ponencias, conferencias y debates para su desarrollo y desempeño profesional.

## CONOCÉ NUESTRA AGENDA DE EVENTOS 2017

### XII Encuentro Nacional de Auditores Internos

Ciudad Autónoma de Buenos Aires, 20 y 21 de abril

Actividad organizada por el IAIA y auspiciada institucionalmente por el CPCECABA

Mayor información en [www.iaia.org.ar/eventos/enai/](http://www.iaia.org.ar/eventos/enai/)

### I Jornada sobre Educación

*"La educación como eje estratégico para el desarrollo económico y social. De las ideas a la acción: claves y experiencias"*

Ciudad Autónoma de Buenos Aires, 13 de junio

#### ■ MARCO DEL EVENTO

Vivir en un mundo de cambios sociopolíticos, económicos y tecnológicos casi permanentes requiere de una educación que posibilite personas preparadas para asumir esta era del conocimiento de cambio constantes, imbuidos de habilidades y actitudes como el aprender a pensar y a aprender interdisciplinariamente y responsabilidad social.

Es tan grande el desafío, tiene tantos puntos de vista, enfoques, facetas y conexiones, que ningún actor social ni prácticamente ningún campo del conocimiento ni actividad pueden quedar ajenos.

Por eso es que se hace necesario crear los espacios comunes para satisfacer necesidades también comunes, en este caso, la necesidad de ciudadanos socialmente responsables: espacios comunes de un universo articulante y articulado de educación que puede asumir procedimientos y mecanismos muy variados.

De ahí que los profesionales de las Ciencias Económicas, por tratarse de profesionales de ciencias sociales que no estamos ajenos a estas preocupaciones y ocupaciones, hoy presentamos a la comunidad este espacio de diálogo, reflexión y aprendizaje.

#### ■ OBJETIVOS

• Facilitar un espacio de trabajo reflexivo y de análisis sobre la realidad educativa argentina donde las experiencias sean el nexo vinculante entre la idea y la acción.

- Brindar la oportunidad de conocer y difundir buenas prácticas en políticas y gestión educativa.
- Promover el diálogo y la participación conjunta entre actores del mundo de la educación y actividades vinculadas.

#### ■ PERFIL

Actores de la educación y de otros campos de actuación relacionados, que se desempeñan en ámbitos de la política, de la gestión pública y privada, de la economía, de las empresas, del tercer sector, de ONG, de las instituciones de educación formal y no formal de todos los niveles.

#### ■ TEMARIO:

- ¿Qué es educar en el siglo XXI?
- Gobierno y sociedad civil: las organizaciones y sus buenas prácticas en política y gestión. La ciudadanía: aportes y demandas.
- Espacio de intercambio: "Tejer la red".
- Mesa redonda sobre: "Diálogo entre los campos del conocimiento: otras miradas".

Inauguración de la galería de las buenas prácticas en política, gestión y experiencias educativas innovadoras: visita a la exhibición de paneles.

Mayor información en próximos números de **La Circular**

### II Jornada de los Tribunales Fiscales Locales

Ciudad Autónoma de Buenos Aires, 15 de junio

## XIII Congreso de la PyME PyMEs: emprendimiento e innovación

Ciudad Autónoma de Buenos Aires, 29 y 30 de junio

### ■ OBJETIVOS

Exponer a la matrícula el ámbito nacional e internacional en el que se va a desenvolver la actividad profesional y empresarial en los próximos tiempos. Analizar elementos potenciadores del desempeño de las PyMEs y las capacidades requeridas por los profesionales en Ciencias Económicas para asesorar y acompañar este proceso.

### ■ TEMARIO PARA LOS TRABAJOS

1. Importancia creciente de la mujer en los nuevos emprendimientos.
2. Emprendimientos académicos, nuevas empresas y pymes basadas en el conocimiento y transferencia tecnológica.
3. Gestión de pymes y empresas familiares. (Marketing, innovación, finanzas y estrategia).
4. Estudios regionales y urbanos de pymes y nuevas empresas.
5. Formación emprendedora, aprendizaje y difusión de conocimiento.

6. Financiamiento de pymes y nuevas empresas.
7. Crecimiento, desempeño e internacionalización de las pymes.
8. Políticas de emprendimiento y políticas pymes. Ecosistemas y Sistemas Nacionales de Innovación.
9. Industrias creativas y pymes.

### Normas particulares para la presentación de trabajos:

Se encuentran a disposición de los interesados en el Sector Congresos y Eventos, ubicado en el área de Gerencia Técnica, 1° piso, de 9:00 a 19:00hs. o bien las podés descargar desde nuestro sitio web.

### Vencimiento para la presentación de trabajos:

31 de mayo hasta las 19.00hs. Los mismos se deben entregar en el Sector Congresos y Eventos.

## PRÓXIMOS EVENTOS

### V Jornada de Prevención de Lavado de Activos

Ciudad Autónoma de Buenos Aires, 6 de julio

### VI Jornada sobre Control Interno y Riesgos en Entidades Financieras

Ciudad Autónoma de Buenos Aires, 1 y 2 de septiembre

Actividad organizada por el IAIA y auspiciada institucionalmente por el CPCECABA

### I Jornada de Peritos

Ciudad Autónoma de Buenos Aires, 26 de septiembre

### Jornada de Vigilancia Profesional

Ciudad Autónoma de Buenos Aires, 28 y 29 de septiembre

### 16° Congreso Tributario

Mar del Plata, Hotel Costa Galana, 4 al 6 de octubre

### II Jornada de Gestión Cultural

Ciudad Autónoma de Buenos Aires, 9 de agosto

## PRECIOS DE TRANSFERENCIA

Nuestro Compromiso: **La Excelencia**

- DESARROLLO DEL ANALISIS FUNCIONAL Y ECONÓMICO
- IDENTIFICACION DE COMPAÑIAS COMPARABLES
- TERCERIZACION DE SERVICIOS PARA ESTUDIOS PROFESIONALES

Para la preparación de estudios de precios de transferencia RCBM y Asoc. es licenciario de software y bases de datos internacionales (Bienes, Servicios y Propiedad Intelectual)



**AUDITORES**  
**RCBM CONSULTORES TRIBUTARIOS**  
Una firma miembro de INTEGRA INTERNATIONAL

Lavalle 1430 - Piso 3° - C1048AAJ Buenos Aires  
Tel: (54-11) 4373-5800 - Fax: (54-11) 4374-4477  
e-mail: [transferpricing@rcbm.com.ar](mailto:transferpricing@rcbm.com.ar)  
website: [www.rcbm.com.ar](http://www.rcbm.com.ar)

consulte con  
nuestro departamento de  
**TRIBUTACION  
INTERNACIONAL**

PRÓXIMOS EVENTOS

**XII Jornadas Nacionales del Sector Público**

Ciudad Autónoma de Buenos Aires, 30, 31 de agosto y 1 de septiembre

**10° Jornadas de Administración de Salud**

Ciudad Autónoma de Buenos Aires, 31 de octubre

**19° Simposio sobre Legislación Tributaria Argentina**

Ciudad Autónoma de Buenos Aires, 6 al 8 de septiembre

**4ª Jornada de Seguros**

Ciudad Autónoma de Buenos Aires, 3 de noviembre

**4ª Jornada de Actuación del Profesional en Cs. Es. en el Régimen Penal Tributario**

Ciudad Autónoma de Buenos Aires, 19 de septiembre

**XIII Congreso Internacional de Administración**

Ciudad Autónoma de Buenos Aires, 8 al 10 de noviembre

**XIII Encuentro de Jóvenes Profesionales**

Ciudad Autónoma de Buenos Aires, 19 y 20 de octubre

**II Media Jornada Agropecuaria**

Ciudad Autónoma de Buenos Aires, 14 de noviembre

**40% DESCUENTO**  
Sistemas para  
Estudios Contables

CONSULTE EL PROGRAMA DE PUNTOS  
EN [WWW.MUNDOBTB.COM.AR](http://WWW.MUNDOBTB.COM.AR)



Solicite una  
Demo a Distancia,  
consúltenos.

# Su Cliente necesita un Sistema de Gestión?

- Amigable
- Económico
- Confiable para el contador



**BTB** SOFTWARE

BTB Soft S.A. - Lavalle 1619 Piso 11 B - 1048 - C.A.B.A. - 011 4372-2920 - [www.btbssoft.com.ar](http://www.btbssoft.com.ar)





Profesional de Ciencias  
Económicas de la Ciudad  
Autónoma de Buenos Aires

2017

AÑO DE LA EDUCACIÓN  
EN EL CONSEJO

GANADOR PREMIO  
NACIONAL  
A LA CALIDAD 2015

GALARDONADO PREMIO ORO  
PREMIO IBEROAMERICANO  
DE LA CALIDAD 2015

GANADOR INTERNATIONAL  
DIAMOND PRIZE FOR EXCELLENCE  
IN QUALITY 2015

GANADOR ESQR's  
QUALITY CHOICE PRIZE 2016  
PLATINUM CATEGORY

DIPLOMATURA PROFESIONAL SUPERIOR

# LEONARDO DA VINCI

**DIRECTOR ACADÉMICO**  
DR. IGNACIO A. GONZÁLEZ GARCÍA

**EDICIÓN 2017 - CHARLA INFORMATIVA**  
LUNES 10 DE ABRIL - 19HS - AYACUCHO 652

## OBJETIVOS

- Desarrollar profesionales con mente innovadora, expertos en la evolución hacia el futuro.
- Generar una verdadera revolución evolutiva en los procesos educativos superiores.
- Generar y fortalecer el espíritu emprendedor.
- Adicionar a la información profesional específica una visión integral para la resolución de múltiples situaciones.
- "Blindaje de conocimientos adicionales".
- Participar en el despegue de Argentina.

## PRINCIPALES ÁREAS TEMÁTICAS

- La Concordia - Responsabilidad Social y Sustentabilidad. Huella Global.
- La historia y los líderes.
- La comunicación y el lenguaje. Idiomas.
- La inserción del país en el mundo.
- El mundo y sus intercambios. Economía.
- Credos y Religiones. La filosofía.
- Neurología: la mente al servicio de la República.
- Las mediciones y los Métodos Cuantitativos.
- La tecnología. Redes sociales.
- Valuación de empresas en marcha.
- Las principales industrias vistas por empresarios. La biotecnología.
- Entendiendo el mundo energético.
- Pensamiento sistémico.
- Modelos contables comparados.
- La comunicación.

- INICIO DE CLASES MAYO 2017

- FINALIZACIÓN JULIO 2018. 400 HS DE DURACIÓN.

- MARTES Y JUEVES DE 18:00 A 21:30 HS.

## PRINCIPALES MIEMBROS DEL CUERPO DOCENTE

Dr. Rafael Manóvil  
Dr. Martín González Puglia  
Dr. Alejandro Fargosi  
Dr. Omar López Mato  
Dr. Guillermo Laura  
Dr. Miguel Ángel De Marco  
Dr. Pablo María Garat  
Dr. Ricardo Arriazu  
Dr. Fernando Marengo  
Dr. Juan Carlos De Pablo  
Gran Maestro Alan Pichot  
Dr. Cesareo Lachiondo  
Dr. Santiago Murtagh  
Dra. Diana Cohen Agrest  
Prof. Lilian Lopez  
Dr. Hernán Pérez Raffo  
Mg. Guillermo Grundwalt  
Dr. Antonio Margariti  
Dr. Juan Carlos Gómez Fulao  
Dr. Juan Manuel Sarrabayrouse  
Dr. Adalberto Rodríguez Giavarini  
Dr. Daniel Liambias  
Mag. Alejandro Roca  
Ing. Edward Hogg  
Dr. Daniel Montamat

Dr. Luis Pérez Bahamonde  
Ing. Emilio Apud  
Mg. Federico Zárate  
Dra. Isabel Fritz  
Dr. Nicolás Luppi  
Dr. Santiago Lazzati  
Lic. Matías Barboza  
Dr. Facundo Manes  
Dr. Santiago Mignone  
Dr. Agustín Salvia  
Dr. Gustavo Capatti  
Dr. Ricardo de Lellis  
Dr. Alberto Allemand  
Dr. Martín Barbaфина  
Dr. Marcelo Iezzi  
Dr. Miguel Blanco  
Dra. Jessica Ferrari  
Dr. Gustavo Martínez  
Ing. Federico Braun  
Lic. Enrique Mantilla  
Dr. Marcelo Canetti  
Dr. Víctor Tonelli  
Dr. Joaquín De Grazia  
Dr. Daniel Fenoglio  
Ing. José Luis Rocés



Dirección  
Académica y del  
Conocimiento

## INFORMES

(+54 11) 4372.5858 Opción 3  
programasdac@consejocaba.org.ar

Ayacucho 652 - CABA  
programasdac@consejocaba.org.ar  
/DirecciónAcadémicaConsejo



RI-9000-3224  
Norma ISO 9001:2008



Sistema de Gestión de Calidad  
Alcance: Gestión de la oferta educativa  
y asignación de créditos a través del SGP

■ Para inscribirte en las actividades deberás ingresar en la sección Capacitación de nuestro sitio Web: [www.consejo.org.ar](http://www.consejo.org.ar)

### Primeros pasos para ser un profesional independiente: exportación de servicios profesionales.

Martes 18 de abril 18:30 hs. • Dr. Manuel Belgrano "B" –Ref. 3202E–

**Comisión organizadora:** Subcomisión de Emprendedurismo

**Comisión participe:** Actuación Profesional - Licenciados en Administración, Estudios sobre Comercio Exterior y Organizaciones Regionales y, Problemática de los Pequeños y Medianos Estudios Profesionales

**Expositores:** Lic. en Com. Int. Horacio Aryan, Dra. L.A. Gabriela F. Dobler

**Coordinación:** Dra. L.A. Gabriela F. Dobler

#### Temario:

Herramientas para poder exportar servicios

Procedimiento y normativa vigente

Participación de América Latina en el comercio de servicios profesionales

Nuevos perfiles de exportadores de servicios

### PRÁCTICA EN LIQUIDACIÓN DE HABERES. 2º Reunión: aplicación del Convenio Colectivo de Trabajo N° 130/75.

Martes 25 de abril 18:30hs. • Sala N° 8 - Dr. Pedro P. Megna –Ref. 3702E–

**Comisión organizadora:** Administración de Recursos Humanos

**Expositores:** Dr. C.P. Daniel M. Acevedo, Dr. C.P. Antonio Omar Molina, Dra. C.P. Andrea Muzzio, Dra. C.P. Rosana G. Pavesa

**Coordinación:** Dr. C.P. Antonio Omar Molina

**Coordinación general:** Dr. L.A. Rodolfo N. Nabhen

#### Temario:

Aspectos formales de la relación laboral

Cuestiones prácticas de la liquidación de haberes

Novedades salariales

**Próxima reunión:** 3º Reunión - 17 de mayo

■ Informes: 4372-5858. Ayacucho 652. [programasdac@consejocaba.org.ar](mailto:programasdac@consejocaba.org.ar); [cursosdac@consejocaba.org.ar](mailto:cursosdac@consejocaba.org.ar)

Actividad	Código	Días	Hora	Período	Docente	\$ Cdo.
Gestión en empresas de salud: clínicas y sanatorios.	05-76-19	Lu y Mi	18:30 - 21:00	19/04 al 03/05	Dra. C.P. Norma H. Iacomucci	\$ 500
Introducción al coaching empresarial.	05-253-02	Ma	18:30 - 21:30	25/04 a 16/05	Dra. C.P. Celia Cohen Sabban Dr. L.A. Rodolfo N. Nabhen	\$ 600
Liquidación de haberes: empresas de transporte de carga; de servicios eventuales; coop. de trabajo; empresas de limpieza y trabajadores marítimos.	05-604-01	Ma y Ju	9:00 - 12:00	02/05 al 11/05	Dr. C.P. Oscar Raúl Magnorsky	\$ 600
Liquidación de haberes inicial.	05-151-34	Ma y Ju	18:30 - 21:30	02/05 al 16/05	Dr. C.P. Oscar R. Magnorsky	\$ 750
Sueldos y Jornales: liquidación.	05-200-19	Ma y Ju	18:30 - 21:30	04/05 al 01/06	Dra. C.P. María Fernanda Piombo Dra. C.P. Mirta Noemí Userpater	\$ 1200
Gestión Financiera y Tablero de Comando para PyMEs.	05-246-03	Ma y Ju	18:30 - 21:30	09/05 al 18/05	Dr. C.P. Claudio Zambito	\$ 600
Prevención del lavado de activos y del financiamiento del terrorismo.	05-216-06	Ma y Ju	18:00 - 20:00	16/05 al 13/06	Dr. Abog. Marcelo Casanovas Dr. C.P. Gonzalo Vergara Dr. Abog. Hernán Zavalía Lagos Dr. C.P. Gustavo Portaluppi	\$ 800

## TALLER DE MARKETING DE SERVICIOS PROFESIONALES - Para profesionales independientes -

“Una creativa mirada sobre la profesión independiente”

- Ciclo no arancelado -

**Para matriculados que se encuentren analizando un proyecto, actual o futuro, de ejercicio profesional independiente o que se encuentren desarrollándolo y buscan mejorar su imagen y posición competitiva.**

### Objetivos:

**Identificar y reconocer:** las particularidades del contexto profesional. Las oportunidades y amenazas del mercado profesional del pequeño y mediano Estudio. Actitudes y comportamientos para enfrentar el mercado altamente competitivo y las crecientes demandas de los clientes.  
**Corregir:** prácticas comerciales y de planificación del Estudio, poco alineadas a las necesidades y requerimientos actuales.

**Definir y ejecutar:** planes estratégicos para el desarrollo del Estudio Profesional. Estrategias y propuestas de acción prácticas, para ser aplicadas a la búsqueda y fidelización de clientes.

**Asumir:** una actitud proactiva, autónoma y creativa, frente al ejercicio profesional independiente.

### Contenidos:

**Escenario para el desarrollo de la profesión:**

- Análisis de contexto. Oportunidades y amenazas
- Autoevaluación: imagen del profesional en el mercado
- Nuevo perfil requerido: conocimientos vs. actitudes

**Asociatividad:**

- Estrategias de asociatividad: socios, asociados, alianzas estratégicas
- Trabajo en equipo. Organización interna del Estudio

**Propuesta de servicios:**

- Servicios complementarios
- Diagnóstico organizacional

**Aplicación del marketing a la profesión:**

- Carpeta de servicios profesionales, tarjetas personales, perfil virtual y Web
- Estrategias de segmentación y posicionamiento
- Acciones de marketing. Gestión estratégica de contactos

**Entrevista con clientes:**

- Planificación de entrevistas con clientes
- Competencias requeridas: escucha efectiva, capacidad de observación, manejo de objeciones y cierre de ventas
- Perfil del empresario PyME

**Duración del taller:** 4 encuentros de 2,5 horas cada uno. De 18:30 a 21:00 hs.

### Metodología de trabajo:

- Exposiciones breves, alta participación
- Proyección de videos
- Presentación de casos
- Ejercicios grupales

Se entregará un cuadernillo de materiales por participante.

### Coordinadores:

**Dr. C.P. Marcelo J. Biscione.** Capacitador. Especialista en Recursos Humanos.

**Dra. L.A. Andrea Pérez.** Capacitadora. Consultora. Docente universitaria. Especialista en Recursos Humanos y Responsabilidad Social Empresarial.

### Fechas Programadas:

19/04; 24/04; 26/04 y 03/05 (lunes y miércoles). Ayacucho 652.  
02/05; 04/05; 09/05; 11/05 (martes y jueves). Ayacucho 652.

**Para obtener mayor información comunicarse telefónicamente al 4372-5858 opción 3, o vía mail [cursosdac@consejocaba.org.ar](mailto:cursosdac@consejocaba.org.ar). Las vacantes por taller son limitadas.**



## GESTIÓN INTEGRAL PARA EMPRESAS Y ESTUDIOS CONTABLES

-  IIBB y CM con exportación a sus respectivos aplicativos.
-  Subdiario IVA Ventas y Compras. Exportación automática de IVA bajo SIAP. Generación de archivos para el Régimen Compras y Ventas (RG 3685).
-  Sueldos y Jornales con determinación automática de retención de 4ta categoría con las modificaciones introducidas por la Ley 27346/16.

-  Contabilidad general con balances. Generación de estados contables a través de Microsoft Excel.
-  Liquidación de Bienes Personales y Ganancias Personas Físicas.
-  Arquitectura Cliente/Servidor.
-  Cursos gratuitos nivel inicial y avanzado.

CABA | CÓRDOBA | ROSARIO | LA PLATA | NEUQUÉN

CATEDRAL@CATEDRALSOFT.COM.AR

1011 6032-6055 | 10351 049-2530 | 10301 007-2020 | 10221 053-2020 | 10291 425-2920

 CatedralSoftware |  catedralsoft

## HERRAMIENTAS PARA LOS NUEVOS DESAFÍOS - Ciclo de talleres -

- Ciclos no arancelados -

En procesos de coaching, trabajando sobre la realidad actual de los participantes, se desarrollan aspectos del perfil profesional necesarios para enfrentar las principales exigencias actuales.

Están dirigidos tanto a los profesionales independientes como a los de relación de dependencia, trabajando o en búsqueda de reinserción laboral. Son dos talleres de dos encuentros de duración.

#### ■ LA PARTICIPACIÓN EN LAS REDES SOCIALES (WEB 2.0)

El Taller tiene como objetivo definir una estrategia de participación en las redes sociales (Web 2.0) y aprender a generar comunicaciones más eficientes.

##### Principales contenidos

##### Participación en medios digitales

Se analizan las principales redes sociales de interés para el profesional, con el fin de estar en mejores condiciones de definir en cuáles participar y cómo.

- Pros y contras que implican la participación.
- Principales redes sociales. LinkedIn y Facebook.
- Blogs y los sitios Web de profesionales.
- Qué es el marketing digital. Casos prácticos y ejemplos de éxito.
- Tendencias en redes profesionales y el uso de celulares inteligentes.

##### Comunicación. Generando mensajes más eficientes

Teniendo en cuenta los nuevos paradigmas de comunicación, el objetivo es aprender a generar mensajes digitales más eficientes.

- Conceptos de comunicación verbal, no verbal y para verbal.
- El Curriculum Vitae v2.0 es la versión digital del CV, supera a los formatos de histórico y funcional.
- Carpeta de servicios profesionales v2.0 acorde al uso de los medios digitales.
- Puntos clave para la preparación para entrevistas por video conferencia.
- Presentaciones personales y de servicios profesionales en video. Pautas para el diseño de la estructura y los contenidos.

Próxima fecha: martes 25 de abril y 2 de mayo de 14:00 a 18:00hs. - Ayacucho 652.

Coordinador: Dr. L.A. y Lic. En Psic. Coach Carlos M. Parzianello

#### ■ ESTRÉS LABORAL Y RESILIENCIA

El taller tiene como objetivo ver qué pasa en nuestro interior cuando estamos ante un medio hostil y cómo modificar nuestras respuestas para mejorar la calidad de vida.

##### Principales contenidos

##### El distrés laboral

Situaciones de presión que producen malestar y las reacciones más frecuentes: estados de apatía, aburrimiento, depresión y enojo o ira.

Temas:

- Las respuestas ante situaciones de presión, peligro eminente o amenaza.
- Relación que hay entre los pensamientos con las emociones, el cuerpo y las conductas.
- El círculo negativo: son las reacciones que llevan al deterioro de la calidad de vida y la salud.

##### Resiliencia

La resiliencia es la capacidad para afrontar situaciones adversas o presiones, superándolas e incluso salir fortalecido de ellas.

Temas:

- El círculo virtuoso que produce salud y bienestar.
- Mapa mental para la toma de decisiones y generar bienestar.

##### Tutoría

Armado de un mapa mental individual, para mejorar el bienestar laboral.

Próxima fecha: jueves 20 y 27 de abril de 14:00 a 18:00hs. Ayacucho 652.

Coordinador: Dr. L.A. y Lic. En Psic. Coach Carlos M. Parzianello

Para obtener mayor información comunicarse telefónicamente al 4372-5858 opción 3, o vía mail [cursosdac@consejocaba.org.ar](mailto:cursosdac@consejocaba.org.ar). Las vacantes por taller son limitadas.



## TANGO ESTUDIO CONTABLES

Esta herramienta le proporciona un manejo más ágil de sus empresas clientes. Permite obtener informes e indicadores en línea y en forma remota.

Puede acceder a la información de clientes sin moverse del estudio

## TANGO T16

**B&a**  
Borrajo y asoc.

Centro de Venta y  
Servicio Oficial

Eficacia, flexibilidad y conectividad para su Estudio Contable.

(54) 11 5032 1413 y rotativas



[ventas@borrajonet.com.ar](mailto:ventas@borrajonet.com.ar)  
[www.borrajonet.com.ar](http://www.borrajonet.com.ar)

Seguinos en:



Profesional de Ciencias  
Económicas de la Ciudad  
Autónoma de Buenos Aires

2017

AÑO DE LA EDUCACIÓN  
EN EL CONSEJO

GANADOR PREMIO  
NACIONAL  
A LA CALIDAD 2015

GALARDONADO PREMIO ORO  
PREMIO IBEROAMERICANO  
DE LA CALIDAD 2015

GANADOR INTERNATIONAL  
DIAMOND PRIZE FOR EXCELLENCE  
IN QUALITY 2015

GANADOR ESQR'S  
QUALITY CHOICE PRIZE 2016  
PLATINUM CATEGORY

# CURSO SOBRE ADMINISTRACIÓN DEL RIESGO DE PREVENCIÓN DEL LAVADO DE ACTIVOS Y DEL FINANCIAMIENTO DEL TERRORISMO



Fundación Argentina para el Estudio y Análisis sobre la  
Prevención del Lavado de Activos y Financiación del Terrorismo



Sistema de Gestión de Calidad  
Alcance: Gestión de la oferta educativa  
y asignación de créditos a través del SFAP



RI 9000-3224  
Norma ISO 9001:2008

## CUERPO DOCENTE

### Profesores a cargo:

Dr. Abog. Marcelo Casanovas  
Dr. C.P. Gustavo Portaluppi  
Dr. Francisco J. D'Albora  
Dr. C.P. Fernando Galansino

### Profesores invitados:

Dr. Abog. Hernán Zavaglia Lagos  
Dr. Abog. Gonzalo M. Vergara

## INICIO

16/05/2017

## DURACIÓN Y FRECUENCIA

8 clases los días martes y jueves de 18:30 a 20:30 hs.

## ARANCEL CONTADO

\$800.-

50% de descuento para los profesionales que, al momento del pago, se encuentren en el primer año de matriculación y/o registro.

## OBJETIVOS DEL CURSO

Actualización de contenidos profesionales en materia de administración del riesgo de Lavado de Activos y del Financiamiento del Terrorismo. Comprensión de la dinámica regulatoria y pragmática orientada a la

mitigación del riesgo aludido en la actividad del Profesional de Ciencias Económicas. Análisis del marco regulatorio dictado por la Unidad de Información Financiera. Adquisición de la facultad para desarrollar programas, procedimientos y entrenamientos orientados a la consecución de dicho objetivo. Estado de situación del funcionamiento del sistema de prevención del lavado de activos y del financiamiento del terrorismo en la República Argentina. Análisis de sanciones administrativas aplicadas por la Unidad de Información Financiera. Acreditar la capacitación exigida en diversas resoluciones por la Unidad de Información Financiera.

## CONTENIDOS MÍNIMOS

Dimensión Internacional del Lavado de Dinero y Financiación del Terrorismo. El GAFI. Sus recomendaciones. Legislación Argentina. La Unidad de Información Financiera. Funciones. Competencia. Facultades. Sujetos Obligados a Informar. Obligaciones. Responsabilidades. El Sector Bancario y Financiero. Normas Complementarias del B.C.R.A. La situación de Otros Sujetos Obligados a Informar. Exigencias comunes para todos los Sujetos Obligados. Los Profesionales en Ciencias Económicas. El rol del Síndico y del Auditor Externo. Normas

Profesionales. Resolución C.D. N° 40/05 del Consejo Profesional de Ciencias Económicas de la Ciudad Autónoma de Buenos Aires. Resolución UIF 03/2014. Documentación de la debida diligencia a llevar a cabo por el Sujeto Obligado. Riesgos de Lavado de Dinero de las Estructuras Diseñadas para Ocultar el Beneficiario Real y/o el Verdadero Dueño, Negocios de riesgo Incremental. Monitoreo y Reporte de la Actividad Inusual o Sospechosa. Aspectos Fundamentales. Los ilícitos tributarios como delitos precedentes al lavado de dinero. Elementos a tener en cuenta desde el punto de vista impositivo. Monitoreo de operaciones de comercio exterior. Regulaciones del BCRA. Operaciones con empresas vinculadas y paraísos fiscales. Relación de los Precios de transferencia y los riesgos de lavado de dinero. Análisis de las operaciones sospechosas. Técnicas de detección y herramientas para la investigación. Programa de trabajo para auditores y síndicos de acuerdo con el artículo 20 de la Ley N° 25.246 y Resolución C.D. 77/2011 del C.P.C.E.C.A.B.A. Inspecciones de la UIF. Aspectos fundamentales de acuerdo a la Resolución N° 104/2010 y complementarias. Las normas de la Federación Argentina de Consejos Profesionales de Ciencias Económicas.



Dirección  
Académica y del  
Conocimiento

## INFORMES

[programasdac@consejocaba.org.ar](mailto:programasdac@consejocaba.org.ar)

(+54 11) 4372.5858 Op. 3.

Ayacucho 652 - 5° Piso.

## SEGUINOS EN FACEBOOK



/DIRECCION  
ACADEMICA  
CONSEJO

## RCT

## CONTABILIDAD Y AUDITORÍA

## CONFERENCIAS, TALLERES Y CICLOS

■ Para inscribirte en las actividades deberás ingresar en la sección Capacitación de nuestro sitio Web: [www.consejo.org.ar](http://www.consejo.org.ar)

## CICLO DE ACTUALIZACIÓN EN CONTABILIDAD Y AUDITORÍA. 2º Reunión.

Lunes 10 de abril 9:00hs. - Dr. Manuel Belgrano "A", "B" y "C" -Ref. 2502E-

Comisión organizadora: Estudios de Auditoría y Estudios sobre Contabilidad

Próxima reunión: 3º Reunión - 11 de mayo

Coordinación general: Dra. C.P. Silvia P. Giordano

## DAC

## CONTABILIDAD Y AUDITORÍA

## CURSOS Y PROGRAMAS

■ Informes: 4372-5858. Ayacucho 652. [programasdac@consejocaba.org.ar](mailto:programasdac@consejocaba.org.ar); [cursosdac@consejocaba.org.ar](mailto:cursosdac@consejocaba.org.ar)

Actividad	Código	Días	Hora	Período	Docente	\$ Cdo.
Resolución Técnica 37 FACPE Nuevas Normas de Auditoría.	01 - 138 - 13	Mi	18:30 - 20:30	19/04 al 10/05	Dr. C.P. Andrés Marcelo Zaruza	\$ 400
Tratamiento contable de Activos y Pasivos Financieros.	01 - 586 - 03	Ma y Ju	18:30 - 21:00	20/04 al 27/04	Dra. C.P. Sara Estela Wachler	\$ 375
Aplicación práctica RT 37. Otros encargos de aseguramiento, certificaciones y servicios relacionados.	01 - 171 - 04	Ma y Ju	18:00 - 20:00	20/04 al 02/05	Dra. C.P. Roxana Graciela Bueno Dra. C.P. Mónica Alicia Dziagacz	\$ 400
Revaluación de bienes de uso: normas contables, IGJ y CNV.	01 - 573 - 05	Lu y Mi	09:30 - 12:00	24/04 al 26/04	Dra. C.P. Sara Estela Wachler	\$ 250
Ajuste por Inflación: mitos y verdades – Herramientas básicas para la reexpresión.	01 - 177 - 02	Lu y Mi	18:30 - 21:30	24/04 al 26/04	Dra. C.P. Patricia Mónica Elizabeth Della Corte	\$ 300
RT 37 – Encargos de informes de cumplimiento.	01 - 585 - 04	Ma y Ju	18:30 - 20:30	25/04/ al 27/04	Dr. C.P. Marcelo Blanco Cambiaggio	\$ 200
Análisis de Estados Contables.	01 - 556 - 23	Mi y Vi	18:30 - 21:00	26/04 al 19/05	Dr. C.P. Fernando Gabriel García Dra. C.P. Carina Echaniz	\$ 1000
Herramientas contables para el diagnóstico económico-financiero de PyMEs.	01 - 583 - 04	Ma y Ju	18:30 - 21:30	27/04 al 09/05	Dra. C.P. Ela Solange Barros	\$ 600
NIIF – Inventarios (NIC 2).	01 - 151 - 06	Ma y Ju	18:30 - 20:30	02/05 al 04/05	Dra. C.P. Estela Lettieri	\$ 200
Balance Social como herramienta de gestión - alcances de la Resolución Técnica N° 36.	01 - 154 - 08	Mi y Vi	18:30 - 21:30	03/05 al 05/05	Dra. C.P. Miriam Juaiek	\$ 300
Costos para la toma de decisiones en nuevos emprendimientos.	01 - 144 - 08	Mi y Vi	09:00 - 12:00	03/05 al 12/05	Dra. C.P. Mónica Beatriz Fernández	\$ 600
Prevención para el lavado de Activos en Asociaciones Civiles y Fundaciones.	01 - 578 - 04	Mi	09:00 - 11:00	10/05 al 31/05	Dra. C.P. Norma Cristóbal	\$ 400



Profesional de Ciencias  
Económicas de la Ciudad  
Autónoma de Buenos Aires

2017

AÑO DE LA EDUCACIÓN  
EN EL CONSEJO

GANADOR PREMIO  
NACIONAL  
A LA CALIDAD 2015

GALARDONADO PREMIO ORO  
PREMIO IBEROAMERICANO  
DE LA CALIDAD 2015

GANADOR INTERNATIONAL  
DIAMOND PRIZE FOR EXCELLENCE  
IN QUALITY 2015

GANADOR ESQR's  
QUALITY CHOICE PRIZE 2016  
PLATINUM CATEGORY

# CURSO DE ESPECIALIZACIÓN EN DETECCIÓN DEL FRAUDE Y AUDITORÍA



Sistema de Gestión de Calidad  
Alcance: Gestión de la oferta educativa  
y asignación de créditos a través del SEAP



RI. 9000-3224  
Norma ISO 9001:2008

**CHARLA INFORMATIVA**  
LUNES 10 DE ABRIL  
AYACUCHO 652 - 19:00 HS.

## COORDINADORES ACADÉMICOS

Dra. C.P. (CIA - QAR - CRMA - CGAP)

**Adriana Fernández Menta**

Dr. C.P. (CIA - CFE - QAR - CRMA - Ph. D. Cand.)

**Oscar Maiola**

## AGENDA DE ACTIVIDADES

**Inscripción** abierta a partir del: **11/04/2017**

**Inicio de clases** a partir del: **24/04/2017**

## DURACIÓN

72 horas en 24 clases de 3 horas.

## FRECUENCIA

Lunes y miércoles de 18 a 21 horas.

## CURSADA

Del 24 de abril hasta el 12 de julio.

## REQUISITOS

- Envío de formulario de preinscripción hasta el 24 de abril.
- Habilitación para la inscripción.

## ARANCEL CONTADO

\$6300.-

*Beneficio del 50% para Profesionales que se encuentren en el primer año de matriculación y/o registro al momento del pago.*

## OBJETIVO

Brindar al Profesional herramientas que les permitan adquirir competencias sobre las mejores prácticas de prevención, detección y disuasión de fraudes, como así también las distintas fases del desarrollo de la Auditoría Interna y Operativa, con el fin de poder desempeñarse en las distintas áreas de las empresas que requieren conocimientos especializados en estos temas (Compliance, Auditoría Interna, Investigación de Fraudes, GRC, Gerencia Financiera, Controller, entre otros).

## CONTENIDO

Control interno: Definiciones y Conceptos, Informe COSO. Normas SOX. Matriz de Riesgo y Gestión de Riesgos. Auditoría Interna: Definiciones y conceptos. Planificación de auditoría. Programa de Auditoría. Ejecución de la auditoría. Informes. Papeles de trabajo. Estadística. Auditoría Operativa: Definiciones y conceptos. Diferentes Enfoques. Fraude: Conceptos y definiciones. Criminología. Disuasión, Prevención y Detección.

Investigación. Fraud analytics. Tipos de fraude. Legislación sobre fraude. Línea de denuncias. Lavado de activos. Auditoría de sistemas. Conceptos y definiciones. Software de auditoría. Seguridad física. Seguridad lógica.

## DOCENTES

- Dra. C.P. (CIA - QAR - CRMA - CGAP)  
**Adriana Fernández Menta**
- Dr. C.P. (CIA - CFE - QAR - CRMA - Ph. D. Cand.)  
**Oscar Maiola**
- Dra. C.P. (CIA - CRMA - ACDA)  
**María de los Angeles Novello**
- Dr. C.P. (CIA - QAR - CCSA - CRMA)  
**Daniel Lescano**
- Dr. C.P. L.A (QAR - CCE)  
**Pablo E. García**
- Dr. C.P. (MBA - QAR - CRMA)  
**Martín Ghirardotti**
- Dr. C.P. (Perito Papiloscopista/Doc.)  
**Oscar N. Díaz**
- Of. Inv. **Norberto Gabott**
- Dr. C.P. **Nestor Sosa**
- Dra. C.P. (CIA - CISA - QAR - CRMA)  
**Laura Bahadourian**
- Dr. LA (CISA, QAR) **Adrián Girotti**



Dirección  
Académica y del  
Conocimiento

## INFORMES

[programasdac@consecocaba.org.ar](mailto:programasdac@consecocaba.org.ar)

(+54 11) 4372.5858 Op. 3.

Ayacucho 652 - 5° Piso.

## SEGUINOS EN FACEBOOK



/DIRECCION  
ACADEMICA  
CONSEJO

Sistema de Gestión de Calidad: Gestión de la oferta educativa y asignación de créditos a través del SFAP



## DAC

### ECONOMÍA, FINANZAS Y ACTUARIAL

CURSOS Y PROGRAMAS

■ Informes: 4372-5858. Ayacucho 652. [programasdac@consejocaba.org.ar](mailto:programasdac@consejocaba.org.ar); [cursosdac@consejocaba.org.ar](mailto:cursosdac@consejocaba.org.ar)

Actividad	Código	Días	Hora	Período	Docente	\$ Cdo.
Herramientas alternativas de inversión y financiamiento.	07 - 502 - 08	Ju	18:30 - 21:30	04/05 al 18/05	Dr. L.A. Juan Pablo Zambotti	\$ 450
Evaluación de proyectos de inversión.	07 - 01 - 70	Mi	18:30 - 21:30	10/05 al 28/06	Dra. Mg. Elsa Alicia Rey	\$ 1200

## DAC

### INFORMÁTICA

CURSOS Y PROGRAMAS

■ Informes: 4372-5858. Ayacucho 652. [programasdac@consejocaba.org.ar](mailto:programasdac@consejocaba.org.ar); [cursosdac@consejocaba.org.ar](mailto:cursosdac@consejocaba.org.ar)

Actividad	Código	Días	Hora	Período	Docente	\$ Cdo.
Tango Sueldos. Nivel inicial.	06 - 60 - 35	Mi	09:00 - 12:00	19/04 al 17/05	Dra. C.P. Liliana Goldweic	\$ 840
Excel. Primer Nivel.	06 - 33 - 201	Ma y Ju	09:00 - 12:00	20/04 al 04/05	Lic. Marcela Touceda	\$ 840
Excel aplicado a la liquidación de sueldos y jornales.	06 - 604 - 06	Mi y Vi	18:30 - 21:00	21/04 al 10/05	Dr. C. P. Hugo Aguilar	\$ 840
Excel: tablas dinámicas y funciones avanzadas.	06 - 559 - 70	Vi	09:00 - 12:00	28/04 al 02/06	Dr. L.A. Ernesto J. Salvato	\$ 1008
Seguridad informática: protección de los datos, aplicaciones y equipos.	06 - 603 - 03	Lu y Ju	18:30 - 21:30	04/05 al 15/05	Dr. C.P. Néstor Fuhr	\$ 672
Construcción de Tablero de Control con Access – Nivel Inicial.	06 - 602 - 03	Lu	18:30 - 21:30	8/05 al 12/06	Dr. L.A. Ernesto J. Salvato	\$ 1008

## gecom

SOFTWARE DE GESTIÓN TOTALMENTE INTEGRADO

SOFTWARE

PARA ESTUDIOS CONTABLES Y EMPRESAS

Factura electrónica

Asistencia gratuita vía mail

Planes de financiación

Asistencia telefónica

Citi compras/ventas

CERTIFICACIÓN ISO9001

Desarrollo, Venta e Implementación de Software Administrativo Contable

ventas@gecom.com.ar

4382-3343

**DISTRIBUIDORES**

Bs. As. - Ramos Mejía: Estudio Monti Bembenaste | 46586315 | [gecom@montiben.com.ar](mailto:gecom@montiben.com.ar)

Córdoba: TechnoPrint Servicios Integrales SRL | (0351)474-2102 | [fcarera@technoprint.com.ar](mailto:fcarera@technoprint.com.ar)

Santa Fe - Rosario: (0341)156-955-179 | [onlypc@hotmail.com](mailto:onlypc@hotmail.com)





*estar bien tiene  
sus beneficios.*

*elegí  
hacer*

**20% DE DESCUENTO**  
PARA MATRICULADOS DEL CONSEJO.

[megatlon.com](http://megatlon.com)

0800-6666-GYM (496)

**MEGATLON**  
RED DE CLUBES

## RCT

## JUSTICIA

### CONFERENCIAS, TALLERES Y CICLOS

■ Para inscribirte en las actividades deberás ingresar en la sección Capacitación de nuestro sitio Web: [www.consejo.org.ar](http://www.consejo.org.ar)

### La importancia de los aspectos procesales en la actuación del perito.

Lunes 24 de abril 18:30hs. • Dr. Manuel Belgrano "B" – Ref. 2301E –

**Comisión organizadora:** Actuación Profesional en el Ámbito Judicial

**Expositores:** Dr. C.P. Jorge A. Kohn

**Coordinación:** Dra. C.P. Vanesa C. Rubino

**Coordinación general:** Dr. C.P. Jorge A. Kohn

**Temario:**

Plazos procesales

Resoluciones judiciales

Recursos procesales

## DAC

## JUSTICIA

### CURSOS Y PROGRAMAS

■ Informes: 4372-5858. Ayacucho 652. [programasdac@consejocaba.org.ar](mailto:programasdac@consejocaba.org.ar); [cursosdac@consejocaba.org.ar](mailto:cursosdac@consejocaba.org.ar)

Actividad	Código	Días	Hora	Período	Docente	\$ Cdo.
<b>Práctica pericial: cobranzas y ejecuciones de honorarios.</b>	03 - 22 - 35	Mi	09:00 - 11:00	26/04 al 24/05	Dra. C.P. Débora Andrea Hofman Dra. C.P. Silvia G. Rabinovich de Landau	\$ 500
<b>Pericias – Nivel Avanzado.</b>	03 - 25 - 34	Lu y Mi	18:30 - 21:30	10/05 al 22/05	Dra. C.P. Graciela Silvia Turco	\$ 600
<b>Actualización mensual para auxiliares de la justicia: peritos, interventores y otros auxiliares.</b>	03 - 522 - 31	Ma	18:00 - 20:00	25/04 al 11/07	Dra. C.P. Silvia G. Rabinovich de Landau Dra. C.P. Débora Andrea Hofman Dra. C.P. Victoria Ester Mendoza	\$ 400



## TANGO RESTÓ

Software gastronómico que cuenta con una gestión totalmente integrada entre los distintos módulos lo que te permite ingresar los datos en una sola transacción.

Preparado para adaptarse a cualquier formato gastronómico.

## TANGO T16

**B&a**  
Borrajo y asoc.

Centro de Venta y  
Servicio Oficial

Restaurantes, Parrillas, Bares, Clubes, Heladerías, Pizzerías, Cafeterías, etc. Incluye Delivery.

(54) 11 5032 1413 y rotativas



[ventas@borrajonet.com.ar](mailto:ventas@borrajonet.com.ar)  
[www.borrajonet.com.ar](http://www.borrajonet.com.ar)

Seguinos en:



Profesional de Ciencias  
Económicas de la Ciudad  
Autónoma de Buenos Aires

2017

AÑO DE LA EDUCACIÓN  
EN EL CONSEJO

GANADOR PREMIO  
NACIONAL  
A LA CALIDAD 2015

GALARDONADO PREMIO ORO  
PREMIO IBEROAMERICANO  
DE LA CALIDAD 2015

GANADOR INTERNATIONAL  
DIAMOND PRIZE FOR EXCELLENCE  
IN QUALITY 2015

GANADOR ESQR's  
QUALITY CHOICE PRIZE 2016  
PLATINUM CATEGORY



# TALLER INTEGRAL DE INICIACIÓN PARA JÓVENES PROFESIONALES

**INICIO 19 DE ABRIL  
ACTIVIDAD GRATUITA**

La Comisión de Jóvenes Profesionales, y la Dirección de Temas Académicos y del Conocimiento, ofrecen una nueva capacitación para jóvenes profesionales. Se trata de una actividad especial y distintiva, cuyo objetivo es brindar los aspectos generales de la profesión en Ciencias Económicas y las herramientas para los primeros pasos en el ejercicio profesional, tratando temas sobre cada una de las áreas de incumbencia.

## REQUISITOS

- Matriculas hasta 5 años de antigüedad
- Profesionales menores a 40 años

## DOCENTE COORDINADOR

Dra. C.P. y L.A. Susana L. Giménez

## CUERPO DOCENTE

Dr. C.P. y L.A. Sergio L. Biller  
Dra. L.A. Natalia G. Luqui  
Dr. C.P. Gustavo A. Kurgansky  
Dr. C.P. y Abog. Nicolás E. Bonoli

## ESTRUCTURA DEL CURSO

El curso tendrá una duración de 12 hs. con una carga horaria semanal de 3 hs. los días miércoles de 18:30 a 21:30 hs.

## FECHAS

19/04 - 26/04 - 03/05 - 10/05

## LUGAR

Ayacucho 652

## CRONOGRAMA

### MÓDULO I: INCUMBENCIAS PROFESIONALES

Leyes y normas de incumbencia - ética profesional. Distintas modalidades en la profesión - relación de dependencia o independiente. Autodiagnóstico profesional.

### MÓDULO II: MARKETING PROFESIONAL

Gestión y negociación de honorarios. Publicidad y promoción de la profesión.

### MÓDULO III: ASPECTOS IMPOSITIVOS BÁSICOS

Impuesto a las ganancias - personas físicas. Impuesto a los bienes personales. Ingresos Brutos. Monotributo.

### MÓDULO IV: JUSTICIA Y SOCIEDADES

LSC - aspectos de organización societaria y la profesión. ¿Qué es ser perito contador?. Aspectos básicos.

### MÓDULO V: FUNDAMENTOS DE LA ADMINISTRACIÓN

Decisiones estratégicas. Implementación de una estrategia.

### MÓDULO VI: ACTUALIZACIÓN CONTABLE Y AUDITORÍA

Impacto de la RT 37 en la profesión. Nuevas normas contables.

### MÓDULO VII: DECISIONES FINANCIERAS

La profesión y las finanzas corporativas.



RI. 9000-3224  
Norma ISO 9001:2008



Sistema de Gestión de Calidad  
Alcance: Gestión de la oferta educativa  
y asignación de créditos a través del SFAP



Dirección  
Académica y del  
Conocimiento

## INFORMES

[cursosdac@consejocaba.org.ar](mailto:cursosdac@consejocaba.org.ar)  
(+54 11) 4372.5858 Op. 3.  
Ayacucho 652 - 5° Piso.

## SEGUINOS EN FACEBOOK



/DIRECCION  
ACADEMICA  
CONSEJO

## RCT

## SOCIEDADES

## CONFERENCIAS, TALLERES Y CICLOS

■ Para inscribirte en las actividades deberás ingresar en la sección Capacitación de nuestro sitio Web: [www.consejo.org.ar](http://www.consejo.org.ar)

**CICLO DE ACTUALIDAD SOCIETARIA. 1º Reunión: cuestiones societarias relacionadas con la aprobación del balance de ejercicio.**  
Miércoles 5 de abril 18:30hs. • Dr. Manuel Belgrano "A" –Ref. 3001E–

**Comisión organizadora:** Estudios Societarios y Derecho Mercantil  
**Expositores:** Dr. C.P. Ernesto D. Balonas, Dra. C.P. Noemí R. Bdil, Dr. C.P. Hugo E. Belárdez Améndola  
**Coordinación general:** Dra. C.P. Noemí R. Bdil

**Temario:**  
Procedimiento societario para emitir y aprobar estados contables  
Aspectos relacionados con la memoria y el tratamiento de los resultados  
Puntos a tratar en reuniones de Directorio y Asamblea. Contenido de las actas  
Requisitos sobre la presentación de los estados contables ante el Organismo de Control

## DAC

## SOCIEDADES

## CURSOS Y PROGRAMAS

■ Informes: 4372-5858. Ayacucho 652. [programasdac@consejocaba.org.ar](mailto:programasdac@consejocaba.org.ar); [cursosdac@consejocaba.org.ar](mailto:cursosdac@consejocaba.org.ar)

Actividad	Código	Días	Hora	Período	Docente	\$ Cdo.
Constitución de sociedades: SRL y SA.	04 - 68 - 02	Ma y Ju	18:30 - 20:30	20/04 al 04/05	Dra. C.P. Susana Raquel Zafarani	\$ 500
Variaciones del capital social.	04 - 69 - 02	Ma y Ju	09:00 - 11:00	27/04 al 16/05	Dra. C.P. Noemí Rebeca Bdil	\$ 600
Aspectos societarios en la Asamblea. Aprobación de estados contables aplicable al profesional en Ciencias Económicas.	04 - 506 - 01	Ma y Ju	09:00 - 12:00	02/05 al 04/05	Dra. C.P. Verónica Claudia García García	\$ 300
Taller de sociedades familiares.	04 - 48 - 05	Mi y Vi	18:30 - 21:00	03/05 al 12/05	Dr. C.P. Hugo Eduardo Belárdez Améndola	\$ 500
Nuevas formas para el desarrollo empresario en la Ley General de Sociedades.	04 - 72 - 01	Mi	18:30 - 21:30	03/05 al 17/05	Dr. Abog. José María Curá Dr. Abog. Cesar García Villalonga	\$ 450
Curso introductorio sobre aspectos prácticos del funcionamiento de las sociedades.	04 - 54 - 05	Mi	09:00 - 11:00	10/05 al 31/05	Dr. CP Ernesto Balonas	\$ 400

## DAC

## TEMAS ESPECIALES

## CURSOS Y PROGRAMAS

■ Informes: 4372-5858. Ayacucho 652. [programasdac@consejocaba.org.ar](mailto:programasdac@consejocaba.org.ar); [cursosdac@consejocaba.org.ar](mailto:cursosdac@consejocaba.org.ar)

Actividad	Código	Días	Hora	Período	Docente	\$ Cdo.
Técnicas de redacción.	08 - 75 - 25	Ma y Ju	18:30 - 21:30	04/05 al 18/05	Lic. Soc. Patricia Yohai	\$ 750
Taller de oratoria para profesionales.	08 - 105 - 06	Lu	18:30 - 21:30	08/05 al 15/05	Dra. C.P. María Gabriela Trigiani	\$ 300



Profesional de Ciencias  
Económicas de la Ciudad  
Autónoma de Buenos Aires

2017

AÑO DE LA EDUCACIÓN  
EN EL CONSEJO

- GANADOR PREMIO NACIONAL A LA CALIDAD 2015
- GALARDONADO PREMIO ORO PREMIO IBEROAMERICANO DE LA CALIDAD 2015
- GANADOR INTERNATIONAL DIAMOND PRIZE FOR EXCELLENCE IN QUALITY 2015
- GANADOR ESQR's QUALITY CHOICE PRIZE 2016 PLATINUM CATEGORY

# CURSOS GRATUITOS PARA JÓVENES PROFESIONALES

Capacitaciones especiales, a través de las cuales se abordan las temáticas básicas para incorporar las primeras herramientas para el desarrollo profesional, dentro de las siguientes áreas:

## CONTABILIDAD Y AUDITORÍA

### TALLER TEÓRICO-PRÁCTICO: CONCILIACIONES BANCARIAS

Dra. C.P. Sara Estela Wachler | 24 DE ABRIL - 18:30 A 21:30 HS

### INICIACIÓN EN LA PRÁCTICA CONTABLE

Dra. C.P. Sandra Untrojb | 25 DE ABRIL - 18:00 A 21:00 HS

### TÉCNICAS DE CREATIVIDAD APLICADA QUE FACILITAN EL APRENDIZAJE DE CONTABILIDAD

Dr. C.E. Juan Carlos Seltzer | 27 DE ABRIL - 18:30 A 21:30 HS

## TRIBUTARIA

### PRIMEROS PASOS PARA LA UTILIZACIÓN DE APLICATIVOS

Dra. C.P. Andrea Fabiana Rubio | 03 DE MAYO - 18:30 A 21:30 HS

## REQUISITOS

- Matriculas hasta 5 años de antigüedad
- Profesionales menores a 40 años

## TEMAS ESPECIALES

### TÉCNICAS DE COMUNICACIÓN NO VERBAL

Dr. L.A. Luciano Contreras | 21 DE ABRIL - 18:30 A 21:30 HS

## JUSTICIA

### NOCIONES SOBRE LA ACTUACIÓN PROFESIONAL EN MATERIA PERICIAL

Dr. C.E. Quintino Pierino Dell'Ece | 20 DE ABRIL - 15:00 A 18:00 HS

### LA PERICIA COMO SALIDA LABORAL

Dr. C.P. Diego Rolón | 27 DE ABRIL - 18:30 A 21:30 HS

## ADMINISTRACIÓN

### MARKETING DE SERVICIOS PROFESIONALES

Lic. Andrea Paula Del Grecco | 24 DE ABRIL 18:30 A 21:30 HS



Sistema de Gestión de Calidad  
Nómineo: Gestión de la oferta educativa  
y asignación de créditos a través del SFAP



RI. 9000-3224  
Norma ISO 9001:2008



Dirección  
Académica y del  
Conocimiento

## INFORMES

[cursosdac@consejocaba.org.ar](mailto:cursosdac@consejocaba.org.ar)  
(+54 11) 4372.5858 Op. 3.  
Ayacucho 652 - 5° Piso.

## SEGUINOS EN FACEBOOK



/DIRECCION  
ACADEMICA  
CONSEJO

## TALLERES PARA MAMÁS PROFESIONALES - Ciclo de talleres -

- Ciclos no arancelados -

**Docente coordinadora: Dra. C.P. Mariela Doria**

## ■ EN BÚSQUEDA DE LA FLEXIBILIDAD LABORAL

**Objetivo**

Plantear temáticas, experiencias y herramientas enfocadas al logro de la flexibilidad laboral que facilite el equilibrio entre ser profesional y mamá.

**Destinatarias**

Mamás profesionales que estén interesadas en encaminarse hacia la independencia profesional o bien quieran evaluar otras posibilidades de lograr flexibilidad laboral.

**Metodología**

Charlas dinámicas, con lenguaje claro. Transmisión de experiencias y planteo de autoevaluación.

Explicación de modalidades y áreas de trabajo no tradicionales. Generación de debate.

**Contenido**

Encuentro 1:

- ¿Qué tipo de modalidad de trabajo se adapta mejor a mi perfil?
- Herramientas para reflexionar sobre cómo quiero trabajar
- Pasos hacia la independencia y perfil requerido
- ¿Cómo inicio mi carrera profesional de manera independiente?
- Alternativas a la independencia

Encuentro 2:

- Fortalezas necesarias para el desarrollo con flexibilidad laboral
- Áreas de trabajo profesional no tradicionales
- Teletrabajo y asociatividad
- Generación de contactos
- Capacitación

**Duración del taller:** 2 encuentros de 2 horas cada uno. De 10:00 a 12:00 hs.

**Fechas programadas:** **miércoles 19 y viernes 21 de abril de 10:00 a 12:00hs.**  
- Ayacucho 652.

## ■ MAMÁS PROFESIONALES QUE QUIEREN EMPRENDER

**Objetivo**

Plantear temáticas y herramientas de negocio enfocadas en la gestión de la mujer empresaria.

**Destinatarias**

Mujeres emprendedoras que lideren empresas en marcha o posean una idea-proyecto a desarrollar.

**Metodología**

Charlas dinámicas, con lenguaje claro y visión de negocio. Explicaciones teóricas y análisis de casos reales. Generación de debate.

**Contenido**

Encuentro 1: liderar un negocio

- Evaluación de riesgos y responsabilidades

- Habilidades interpersonales
- Vinculación con colaboradores y empleados
- Manejo del equipo de trabajo
- Organización interna

Encuentro 2: gestionar un negocio

- Presentación oral y escrita de un proyecto para "venderlo"
- Aspectos cualitativos a considerar
- Determinación de la inversión inicial
- Análisis económico-financiero
- Reportes de gestión

**Duración del taller:** 2 encuentros de 2 horas cada uno. De 10:00 a 12:00 hs.

**Fechas programadas:** **martes 25 y jueves 27 de abril de 10:00 a 12:00hs.**  
- Ayacucho 652.

## PRESENTACIONES EFICACES EN PÚBLICO

- Ciclos no arancelados -

**Objetivo**

Dominar y mejorar las técnicas de presentación en público necesarias para cumplir con los objetivos de comunicación propios de cada actividad o bien, a nivel personal individual.

**Contenido**

- Cómo organizar la información.
- Evaluación de la audiencia.
- Evaluación del tiempo.
- Evaluación del tipo de lenguaje a utilizar, formas y vehículos de presentación.
- El impacto visual.
- Lenguaje corporal.

- El impacto de la voz.
- Cómo ganar y mantener la atención de la audiencia.
- Establecer contacto e interactuar con la audiencia.
- Manejo del estrés en las presentaciones.
- Sesiones de preguntas y respuestas. El espacio físico para las presentaciones.
- Cómo manejar al participante "conflictivo".

**Duración del taller:**

3 encuentros de 3 horas cada uno. De 18:30 a 21:30hs.

**Fechas programadas:** **lunes y jueves de 18:30 a 21:30hs. desde el 04/05 al 11/05.- Ayacucho 652. Docente coordinador: Dr. C.P. Horacio Frende**

RCT

TRIBUTARIA Y PREVISIONAL

CONFERENCIAS, TALLERES Y CICLOS

■ Para inscribirte en las actividades deberás ingresar en la sección Capacitación de nuestro sitio Web: [www.consejo.org.ar](http://www.consejo.org.ar)

**CICLO DE ACTUALIDAD TRIBUTARIA. 2º Reunión.**

**Miércoles 5 de abril 9hs. • Dr. Manuel Belgrano "A B y C" –Ref. 26102E–**

**Comisión organizadora:** Estudios Tributarios

**Coordinación general:** Dr. C.P. Humberto J. Bertazza

**Colaboradores:** Dr. C.P. Osvaldo Balan; Dr. Abog. Enrique Bulit Goñi; Dr. C.P. Martín R. Caranta; Dra. C.P. Claudia A. Chiaradia; Dr. C.P. Marcelo R. Corti; Dr. C.P. Miguel A. F. Di Mascio; Dr. C.P. Marcelo E. Domínguez; Dr. C.P. Luis O. Fernández; Dr. C.P. Roberto O. Freytes; Dra. C.P. Cecilia E. Goldemberg; Dra. C.P. Teresa Gómez; Dr. C.P. César R. Litvin; Dra. Abog. Graciela Manonellas; Dra. C.P. Liliana del Carmen Molas; Dr. C.P. Juan C. Nicolini; Dr. C.P. Alfredo J. Parrondo; Dr. C.P. Daniel G. Pérez; Dr. C.P. Ricardo E. Riveiro; Dra. C.P. Alejandra Schneir; Dr. C.P. Marcelo G. Serra; Dr. C.P. Alberto M. A. Volman

**Próxima reunión:** 3º Reunión - 17 de mayo

**CICLO DE NOVEDADES SALARIALES Y DE LA SEGURIDAD SOCIAL. 2º Reunión.**

**Lunes 17 de abril 9:30hs. • Dr. Manuel Belgrano "B" –Ref. 7802E–**

**Comisión organizadora:** Instituciones de la Seguridad Social

**Comisión partícipe:** Administración de Recursos Humanos

**Coordinación general:** Dra. C.P. Mónica P. Ramón

**Expositora:** Dra. C.P. Mónica P. Ramón

**Próxima reunión:** 3º Reunión - 15 de mayo

**CICLO DE PRÁCTICA TRIBUTARIA PROFESIONAL. 2º Reunión.**

**Miércoles 26 de abril 9:00hs. • Dr. Manuel Belgrano "A y B" –Ref. 2692E–**

**Comisión organizadora:** Estudios Tributarios

**Expositores:** Dr. C.P. Martín R. Caranta, Dr. C.P. Gabriel R. Jobe, Dra. C.P. Mónica S.

Yerise

**Coordinación general:** Dr. C.P. Armando R. Lorenzo

**Colaboradores:** Dr. C.P. Marcelo S. Berge; Dra. C.P. Lidia Carrera; Dr. C.P. César M. Cavalli; Dra. C.P. Ana M. Fernández; Dr. C.P. Eduardo M. Gil Roca; Dr. C.P. Jorge D. Jalfin; Dra. C.P. Ana P. Locurscio; Dra. C.P. Cecilia A. Osler; Dr. C.P. Eduardo A. Vázquez;

**Próxima reunión:** 3º Reunión - 24 de mayo

**gecom**  
SOFTWARE

SOFTWARE DE GESTIÓN  
TOTALMENTE INTEGRADO

**PROMO**

CONTABILIDAD PROFESIONAL CON SUBIARIOS DE IVA  
GESTIÓN INTEGRAL DEL ESTUDIO  
SUELDOS Y JORNALES  
CONEXIÓN CON SUS CLIENTES

Asistencia gratuita vía mail | Planes de financiación



**Nueva Versión 6 Contabilidad**  
**Nueva Versión 5 Sueldos y Jornales**  
**Nuevo Impresión de recibos en pdf**

**CERTIFICACIÓN**  
**ISO9001**

Desarrollo, Venta e Implementación  
de Software Administrativo Contable

**ventas@gecom.com.ar**  
**4382-3343**

**DISTRIBUIDORES**  
Bs. As. - Ramos Mejía: Estudio Monti Bembenaste | 46586315 | [gecom@montiben.com.ar](mailto:gecom@montiben.com.ar)  
Córdoba: TechnoPrint Servicios Integrales SRL | (0351)474-2102 | [fcarrera@technoprint.com.ar](mailto:fcarrera@technoprint.com.ar)  
Santa Fe - Rosario: (0341)156-955-179 | [onlypc@hotmail.com](mailto:onlypc@hotmail.com)

■ Informes: 4372-5858. Ayacucho 652. [programasdac@consejocaba.org.ar](mailto:programasdac@consejocaba.org.ar); [cursosdac@consejocaba.org.ar](mailto:cursosdac@consejocaba.org.ar)

Actividad	Código	Días	Hora	Período	Docente	\$ Cdo.
<b>Convenio Multilateral: determinación de coeficientes unificados y análisis de aspectos controvertidos.</b>	02 - 107 - 01	Ma y Ju	09:00 - 11:00	20/04 al 02/05	Dr. C.P. Javier Ignacio Fuentes	\$ 400
<b>Práctica de Impuesto a las Ganancias - cuarta categoría - y Bienes Personales con aplicativo vigente.</b>	02 - 658 - 14	Lu y Ju	09:00 - 12:00	20/04 al 04/05	Dra. C.P. Andrea Fabiana Rubio	\$ 600
<b>Sociedades. Impuesto a las Ganancias y GMP.</b>	02 - 556 - 40	Ma Y Vi	09:00 - 12:00	21/04 al 05/05	Dr. C.P. Carlos J. Gutiérrez	\$ 750
<b>Sociedades. Impuesto a las Ganancias y GMP.</b>	02 - 556 - 41	Lu y Vi	18:30 - 21:30	24/04 al 12/05	Dr. C.P. Carlos J. Gutiérrez	\$ 750
<b>Impuesto a las Ganancias de Sociedades y explotaciones unipersonales.</b>	02 - 109 - 01	Mi Y Vi	09:00 - 12:00	26/04 al 28/04	Dr. C.P. Marcelo Santiago Berge	\$ 300
<b>Impuesto a las Ganancias. 4ta. Categoría Empleados/as en relación de dependencia. Teoría y práctica.</b>	02 - 669 - 06	Mi y Vi	18:30 - 21:30	28/04 al 10/05	Dra. C.P. María Fernanda Piombo Dra. C.P. Mirta Noemí Userpater	\$ 600
<b>Prácticas de liquidación online de IVA e Ingresos Brutos CABA y Convenio Multilateral: F.2002 – IVA por actividad, E-SICOL, SIFERE WEB; SIFERE APLICATIVO.</b>	02 - 674 - 07	Vi	18:30 - 21:30	28/04 al 19/05	Dra. C.P. Andrea Fabiana Rubio	\$ 600
<b>Taller práctico para pequeños contribuyentes.</b>	02 - 651 - 22	Lu y Ju	18:30 - 21:30	08/05 al 15/05	Dra. Ana Karina Januszewski Dra. C.P. Noelia Paula Rodríguez	\$ 450
<b>Impuesto sobre los Bienes Personales - Aspectos técnicos y prácticos.</b>	02 - 633 - 06	Ma	18:00 - 21:00	08/05 al 30/05	Dra. C.P. Jessica Taub Dr. C.P. Isidoro Taub	\$ 600
<b>SICAM: herramientas básicas para la liquidación.</b>	02 - 590 - 22	Ma	09:00 - 12:00	09/05 al 23/05	Dr. Carlos Alberto Rezzara	\$ 450
<b>Práctica de Impuesto a las Ganancias -cuarta categoría- y Bienes Personales con aplicativo vigente.</b>	02 - 658 - 15	Ma y Ju	18:30 - 21:30	11/05 al 23/05	Dra. C.P. Andrea Fabiana Rubio	\$ 600
<b>Tratamiento impositivo de los servicios de salud.</b>	02 - 40 - 23	Ma y Ju	18:00 - 21:00	11/05 al 30/05	Dra. C.P. Norma H. Iacomucci	\$ 750
<b>Actualización mensual en Impuestos Agropecuarios.</b>	02 - 639 - 04	Lu	18:00 - 21:00	15/05 al 11/12	Dra. C.P. Claudia Chiaradía Dr. C.P. Marcela Mariano Maroevich Dra. C.P. Verónica Castiglioni	\$ 900
<b>Impuestos sobre los Ingresos Brutos. Los regímenes de retención y percepción de la Prov. Bs. As.</b>	02 - 665 - 04	Mi y Vi	18:30 - 20:30	17/05 al 02/06	Dr. C.P. José Antonio Alaniz	\$ 600
<b>Ciclo de Actualización laboral y previsional.</b>	02 - 640 - 05	Ma	18:00 - 21:00	30/05 al 28/11	Dr. C.P. Eduardo Andrés Vázquez	\$ 900



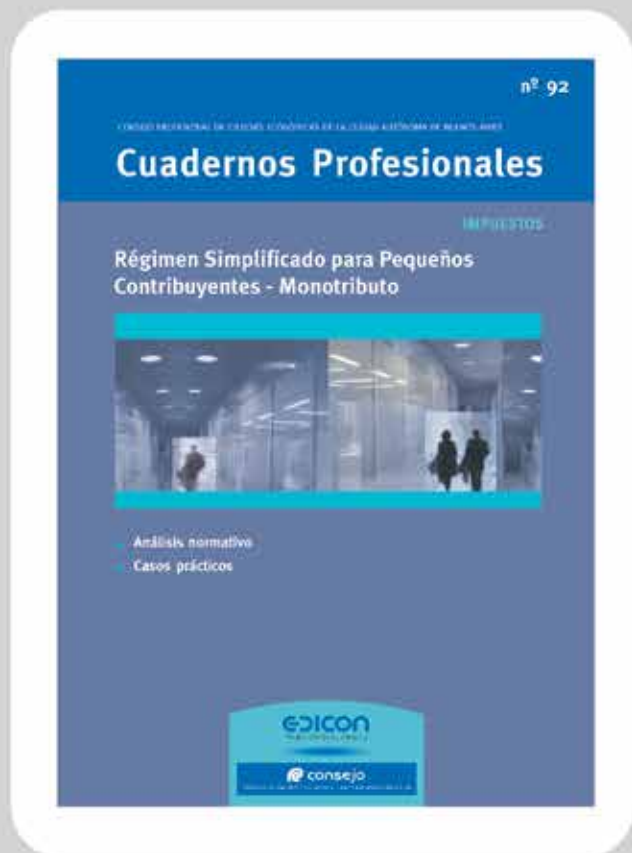

## Cuaderno Profesional N° 92 Régimen simplificado para pequeños contribuyentes- Monotributo

- Análisis normativo
- Casos prácticos

60 páginas

Precio Matriculado: \$ 144.-



VENCIMIENTOS ABRIL 2017		Lu	Ma	Se
		3	4	
<b>IVA</b>	Declaración Jurada (F2002 y F731). Régimen General. Marzo/2017			
	Declaración Jurada (F2002 y F731). Micro y Pequeñas Empresas (RG3945) Marzo/2017 - Transf. Elect. De Fondos Enero/2017			
	Medianas Empresas - tramo 1- RG 3878 DJ Mensual Marzo/2017			
	Agropecuarias. Opción anual. DJ Mensual (F810) Marzo/2017 Anual cierre Marzo/2017			
<b>Ganancias</b>	Sociedades y otros. Declaración Jurada (F713). Cierre Noviembre/2016			
	Informe para fines fiscales. Cierre Octubre/2016 (F780 y F760C). Memoria, EECC e Informe de Auditoría de corresponder			
	Anticipos 10° a 1° según cierres Enero/2017 a Octubre/2017			
<b>Precios de Transferencia</b>	Cierre Octubre/2016 (F969)	8-9		
	1° semestre. Cierre Mayo/2017 (F741 y F742)	0-1	2-3	
	Anual. Cierre Agosto/2016 (F743)	0-1	2-3	
	Cierre Septiembre/2016 (F867)	0-1	2-3	
	Informe y EECC. Cierre Agosto/2016. RG1122/11 Art. 6 inc.b y (F4501) RG3576	0-1	2-3	
	2° semestre. Cierre Noviembre/2016 (F741)			
<b>Seguridad Social</b>	Autónomos. Marzo/2017	0-1	2-3	
	Empleadores. Declaración Jurada. Marzo/2017 (F921 o F931)			
	Servicio Doméstico. Aporte Obligatorio (F102/RT) y Voluntario (F575/RT). Marzo/2017 ART correspondiente a Abril/2017			
<b>Monotributo</b>	Obligación Mensual. Abril/2017			
<b>Procedimiento</b>	<b>Régimen informativo de compras y ventas (Art 2° - RG3685).</b> Marzo/2017			
	<b>Autoimpresores.</b> Declaración Jurada. Marzo/2017			
	<b>IVA. Rég. De reintegro compras con tarjeta de débito (RG3906) F2060</b> Marzo/2017			
	<b>Régimen General de Retención IVA Facturación "M"</b> 2°quincena Marzo/2017 y 1°quincena Abril/2017 respectivamente			
<b>Ganancia Mínima Presunta</b>	Sociedades Presentación Declaración Jurada cierre Noviembre/16			
	Sociedades Pago Declaración Jurada cierre Noviembre/16			
	Anticipos 11° a 1° según cierres Diciembre/2016 a Octubre/2017			
<b>Retenciones</b>	SICORE. Declaración Jurada. Marzo/2017			
	SICORE. Retenciones practicadas en la 2°quincena Marzo/2017 y 1°quincena Abril/2017 respectivamente			
	Sistema Integral de Retenciones Electrónicas (SIRE). Declaración Jurada (F997). Marzo/2017			
	Sistema Integral de Retenciones Electrónicas (SIRE). Pago a cuenta 1° quincena Abril/2017			
<b>Internos</b>	Excepto Cigarrillos. Declaración Jurada. Marzo/2017 (F770)			
	Cigarrillos. Declaración Jurada (F530/C). Todos los CUIT			
<b>Otros</b>	<b>Espectáculos Cinematográficos.</b> RG1772 Art2 (F708). Todos los CUIT Marzo/2017			23
	<b>Videogramas Grabados</b> (F618). Marzo/2017			
	<b>Servicios de Comunicación Audiovisual</b> (F1990). Marzo/2017			
<b>Educación y Promoción Cooperativa</b>	Declaración Jurada. Cierre Noviembre/2016 (F369/A)			
	Anticipos 11° a 1° según cierres Diciembre/2016 a Octubre/2017			
<b>JURISDICCIONES</b>				
<b>Conv. Multilateral</b>	Anticipo. Marzo/2017 DV CUIT			
<b>Ciudad de Buenos Aires</b>	<b>Ingresos Brutos.</b> Contribuyentes locales. DV CUIT Anticipo 3° Marzo/2017			
	Régimen General de Retención y Percepción e-ARCIBA. Anticipo 3° 2017			
	<b>Impuesto de Sellos.</b> Período Marzo/2017			
<b>Buenos Aires</b>	<b>Ingresos Brutos.</b> Contribuyentes Directos cuota Febrero/2017 y Marzo respectivamente	9		
	<b>Ingresos Brutos. Contribuyentes Directos</b> DDJJ Anual 2016	0	1	
	Régimen General de Percepción. Devengado. Marzo/2017			
	Régimen General de Percepción. Percibido. 2°quincena Marzo/2017 y 1°quincena Abril/2017 respectivamente			
	Régimen General Retención. 2°quincena Marzo/2017 y 1°quincena Abril/2017 respectivamente			

Para los vencimientos de los principales impuestos en todas las jurisdicciones consultar [www.consejo.org.ar](http://www.consejo.org.ar)

## Nueva función: Registro de vencimientos de clientes

Registre los vencimientos de todos sus clientes de forma personalizada, ingresando a: [www.triviasp.com.ar](http://www.triviasp.com.ar)  
 > Vencimientos impositivos > Consulta de calendario de clientes



Semana 1			Semana 2					Semana 3					Semana 4				
Mi	Ju	Vi	Lu	Ma	Mi	Ju	Vi	Lu	Ma	Mi	Ju	Vi	Lu	Ma	Mi	Ju	Vi
5	6	7	10	11	12	13	14	17	18	19	20	21	24	25	26	27	28
									0-1	2-3	4-5	6-7	8-9				
									0-1	2-3	4-5	6-7	8-9				
									0-1	2-3	4-5	6-7	8-9				
									0-1	2-3	4-5	6-7	8-9				
									0-1	2-3	4-5	6-7	8-9				
									0-1-2-3	4-5-6	7-8-9						
4-5	6-7	8-9															
4-5	6-7	8-9															
4-5	6-7	8-9															
4-5	6-7	8-9															
4-5	6-7	8-9							0-1	2-3	4-5	6-7	8-9				
		0-1	2-3	4-5	6-7				8-9								
			F102RT						F575RT								
											Todos						
									0-1	2-3	4-5	6-7	8-9				
									Todos								
													0-1-2-3	4-5-6	7-8-9		
									0-1	2-3	4-5	6-7	8-9				
									0-1	2-3	4-5	6-7	8-9				
									0-1-2-3	4-5-6	7-8-9						
													0-1-2-3	4-5-6	7-8-9		
													0-1-2-3	4-5-6	7-8-9		
									0-1	2-3	4-5	6-7	8-9				
									21 al 31/03		1 al 10/04						11 al 20/04
										8 al 15/04							16 al 22/04
											Todos						
											Todos						
									0-1	2-3	4-5						
									6-7	8-9							
									0-1-2-3	4-5-6	7-8-9						
									0-1-2	3-4-5	6-7	8-9					
									0-1	2-3	4-5	6-7	8-9				
									Todos								
									Todos								
2	3	4	5	6	7												
									8	9							
														Todos			
														Todos			

FERIADO

FERIADO

## ■ Informes:

**Orientación Laboral**, 4° Piso, de 9:00 a 18:30 hs. Tel: 5382-9558/9247/9403 | [orientacion\\_laboral@consejo.org.ar](mailto:orientacion_laboral@consejo.org.ar)

## ASESORAMIENTO PARA LA BÚSQUEDA LABORAL

**En el Servicio de Empleo y Orientación laboral se realizan entrevistas individuales destinadas a potenciar las herramientas de búsqueda para lograr la reinserción laboral o generar un cambio en la carrera profesional.**

Durante las entrevistas trabajamos en la definición del perfil profesional a partir del análisis de habilidades, experiencias e intereses propios y los nuevos requerimientos del mercado laboral.

El profesional asimilará prácticas más efectivas que le permitirán sumar valor, de modo que se introduzca en un espiral de valor ascendente y continuo, para valerse en las diferentes exigencias actuales.

Realizamos asesoramiento para entrevistas laborales y el efectivo armado del currículum vitae, su adecuación al formato digital, la construcción de un plan de acción para la búsqueda de empleo y el armado de redes profesionales.

### Asesor (con previa solicitud de entrevista)

• Ps. Soc. Enrique Sandobal - Martes 10:00 a 14:00 hs. y jueves 14:00 a 18:00 hs.

### Informes y reserva de entrevistas

Los matriculados pueden solicitar una entrevista individual comunicándose de lunes a viernes de 09:30 a 18:00 hs. al **5382-9247/9403/9558** o por correo electrónico a: [serv\\_empleo@consejo.org.ar](mailto:serv_empleo@consejo.org.ar)

# ¿Estás buscando un cambio en tu carrera profesional?



## Acercate al Servicio de Empleo y Orientación Laboral del Consejo

### Servicio de Empleo

En nuestro portal de empleo ([www.consejo.org.ar](http://www.consejo.org.ar), sección Empleo) encontrarás búsquedas de Profesionales en Ciencias Económicas para cubrir posiciones en estudios profesionales, organismos gubernamentales, ONG's, PyME's y grandes empresas internacionales.

Nuestro objetivo principal es vincularlos con las mejores oportunidades laborales del mercado y satisfacer de forma eficiente la demanda laboral de profesionales en Ciencias Económicas.

Para mayor información, comunicate al **5382-9558/9403** o vía e-mail a: [orientacion\\_laboral@consejo.org.ar](mailto:orientacion_laboral@consejo.org.ar)





Concentre sus energías  
en el desarrollo de su  
Negocio

**Sodexho**, con operaciones en más de 80 países en los 5 continentes y más de 342,000 colaboradores en todo el mundo, brinda una Solución Integral de Servicios de Calidad, diseñados de acuerdo a las necesidades de nuestros clientes.

**SERVICIOS DE ALIMENTACION**    **SERVICIOS DE FACILITY MANAGEMENT**

- Catering
- Restaurante del Personal
- Cafeterías

- Recepción, Helpdesk, Call Center
- Limpieza
- Hotelería
- Saneamiento Ambiental

- Mantenimiento Mecánico y Eléctrico
- Administración de la Energía
- Aire Acondicionado y Calefacción

**Sodexho Argentina**

Oficina Central: San Martín 344 2do. piso - (C1004AAH)  
Bs. As. Argentina - Tel./ Fax: (54-11) 5129-2500 (Lin. Rot.)  
[www.sodexho.com.ar](http://www.sodexho.com.ar)

Hacer de cada día  
un día mejor

**Sodexho**

## ■ Informes

CIB, Ayacucho 652 - PB. Tel: 4372-5858 – opción 2. Horario de atención: lunes a viernes de 9:00 a 20:00 hs. | biblioteca@consejocaba.org.ar

**En esta sede, los matriculados y estudiantes de Ciencias Económicas podrán disfrutar de la luminosidad y todas las comodidades que ofrece el moderno edificio de Ayacucho mientras consultan y hacen uso de los servicios bibliográficos habituales que a continuación se detallan:**

- Consulta de material en espacio de lectura
- Consultas telefónicas o por correo electrónico
- Biblioteca Circulante
- Envío de información por fax o correo electrónico
- Préstamos Interbibliotecarios
- Servicio de fotocopias
- Consulta al catálogo on line: [www.consejo.org.ar](http://www.consejo.org.ar), Sección Biblioteca
- Búsquedas especializadas
- Biblio-mail
- Préstamos por fin de semana
- Reserva de material para la consulta o préstamo
- Blog de la biblioteca: <http://bibliotecaconsejo.blogspot.com/>

## Selección de novedades bibliográficas ingresadas en marzo

### Consultor Tributario

#### Año 11, no. 120 (feb. 2017)

- Reportaje tributario: Dr. Juan Carlos Cassagne / Armando Lorenzo.
- Las modificaciones en ganancias de la ley 27346 bajo una visión más práctica que teórica / Armando Lorenzo, César M. Cavalli
- IVA: servicios y locaciones realizados en el país por sujetos radicados en el exterior: solución normativa / Alfredo R. Sternberg
- Nuevos regímenes de envíos postales y de servicios postales courier. Cambios de requisitos y agilización de trámites / Adrián Míguez
- Retenciones ingresadas por facturas apócrifas: tratamiento en cabeza del retentor / Martín Caranta
- Gratificación por cese laboral / Gisela Carballude
- Los revalúos técnicos de activos fijos, bienes de uso o de naturaleza similar: su evolución y tratamiento actual / Susana Zafarani
- Breviario de la temática abordada durante el intenso 2016 / Eduardo Vázquez

### Enfoques: Contabilidad y Auditoría

#### No. 2 (feb. 2017)

- La nueva norma sobre reconocimiento de ingresos: NIIF 15 / Margarita Pérez Rodríguez. p. 1-14
- Estados contables para entes pequeños/Laura López y Delia Gloria Sampil. p.15-31
- Desarrollo de habilidades para administrar - 2º parte / Miguel A. Di Ranni. p. 32-38
- Prospectiva y toma de decisiones económicas, políticas y sociales / Gustavo N. Tapia. p. 39-55
- Inversor ... and/or financial advisor / Horacio E. Givone. p. 56-65
- El arbitraje: incumbencia del profesional contador público / Carlos S. Zaglul. p. 66-75
- Extensión de responsabilidad a los directores de una S.A por falta de registración de un contrato de trabajo con fundamentos anómalos / María Laura Elmelaj. p. 76-86
- Capitalización de aportes irrevocables a cuenta de una futura suscripción de acciones / Jorge Daniel Grispo. p. 87-100
- Cumplimiento del requisito del conocimiento del estado de cesación de pagos por parte del tercero en la acción de revocatoria concursal / Raquel Rodríguez. p. 101-114
- Introducción a los negocios internacionales / Alejandra Fallner. p. 115-122

### Técnica Impositiva

#### No. 304 (feb. 2017)

- Impuesto a las ganancias: modificaciones introducidas por la ley 27.346 / Silvia R. Grenabuena. p. 19-36
- Impuesto sobre los ingresos brutos y de sellos CABA: Ley tarifaria para el año 2017 y modificaciones al Código Fiscal. p. 37-58
- Ley Nº 27.346: nuevos impuestos / Silvia R. Grenabuena. p. 59-65

### Técnica Laboral

#### No. 285 (feb. 2017)

- Reforma del régimen de riesgo del trabajo: comentarios sobre el Decreto Nº 54/2017. p. 13-21 / Eduardo O. Schiel
- Empleados en relación de dependencia, jubilados y pensionados / Silvia R. Grenabuena. p. 23-40
- El certificado del artículo 80 de la ley de contrato de trabajo: su análisis / Ángela C.M. Pinacchio. p. 41-50

### Liquidación de Sueldos

#### No. 129 (feb. 2017)

- Molineros, harineros CCT 66/1989, particularidades de la actividad y liquidación de haberes / Carlos J. Subelet, María C. Subelet. p. 127-137
- Ley 27346: modificaciones en el impuesto a las ganancias: algunas cuestiones particulares y especiales: el caso de las horas extraordinarias / Daniel G. Pérez. p. 145-150
- Reseña sobre las recientes modificaciones del impuesto a las ganancias de cuarta categoría / Liliana Cardelli. p. 151-161
- Suspensiones y otras sanciones disciplinarias en el Régimen de Contrato de Trabajo / Leonardo P. Ferraro. p. 163-168
- Modificación de datos y baja de trabajadores en "simplificación registral" / Pablo A. Figueredo. p. 181-192

### Práctica y Actualidad Laboral y Previsional

#### Vol. 17, no. 613 (feb. 2017)

- Reformas a la ley de contrato de trabajo / José L. Sirena. p. 3-8
- Procedimiento aplicable al cobro judicial de aportes y contribuciones de obras sociales en la jurisprudencia de la CSJN y de la CFSS / Alejandra A. Der Jachadurian. p. 9-15



  
**consejo**  
 Profesional de Ciencias  
 Económicas de la Ciudad  
 Autónoma de Buenos Aires

## PRÉSTAMOS EXCLUSIVOS PARA LOS PROFESIONALES DEL CPCECABA.

Traé el pago de tu matricula, y llévate 100 veces el valor de la misma con un máximo de \$ 200.000.

● \$ 100.000 en 72 cuotas de \$ 3.910 ●

# C.F.T. C/ IVA.: 51,63%

TNA 35% Tasa Nominal Anual TEA 41,21% Tasa Efectiva Anual, CFT 51,63% Costo Financiero Total expresado en Tasa efectiva Anual con IVA. Sistema de amortización Francés. **Oferta para cartera de Consumo.** Sujeto a evaluación crediticia.



[bancociudad.com.ar](http://bancociudad.com.ar)

 **Banco Ciudad**  
 Te quiere ver crecer



- **Asesora:** Sra. Griselda Mattesco
- **Colaborador:** Sr. Ciro Fagioli
- **Informes:** Comisión de Acción Cultural

Viamonte 1549 - 1° piso, de 10:00 a 20:00 hs.  
Tel: 5382-9387  
cultura@consejocaba.org.ar  
www.consejo.org.ar, sección Cultura  
www.facebook.com/cultura.cpcecaba

**IMPORTANTE:** Los matriculados con sus familiares tendrán prioridad de acceso hasta 15 minutos antes de la hora de inicio del espectáculo. Por razones de seguridad, una vez colmada la capacidad del Auditorio, no se permitirá el acceso al mismo.

Entrada gratuita. Capacidad limitada. El Consejo se reserva el derecho de admisión - Salón Auditorio "Prof. Juan A. Arévalo". Viamonte 1549 - 6° piso.

CINE DEBATE



■ **Coordinación:** Dr. C.P. Luis A. Cortés



**Mon roi**  
Con Emmanuelle Bercot, Vincent Cassel, Louis Garrel, Isild Le Besco, Chrystèle Saint Louis Augustin, Patrick Raynal, Yann Goven, Paul Hamy, Djemel Barek  
**Dirigida por Maïwenn Le Besco**  
**Día y hora: martes 4 de abril – 19:00 hs.**



**45 años**  
Con Charlotte Rampling, Tom Courtenay, Geraldine James, Dolly Wells, David Sibley, Sam Alexander, Richard Cunningham, Rufus Wright, Hannah Chalmers, Camille Ucan  
**Dirigida por Andrew Haigh**  
**Día y hora: martes 18 de abril – 19:00 hs.**



**El abrazo de la serpiente**  
Con Nilbio Torres, Antonio Bolívar, Jan Bijvoet, Brionne Davis, Yauenkü Migue, Luigi Sciamanna, Nicolás Cancino  
**Dirigida por Ciro Guerra**  
**Día y hora: martes 11 de abril – 19:00 hs.**



**Tiempo de revelaciones**  
Con Cécile de France, Izia Higelin, Noémie Lvovsky, Kevin Azaïs, Laetitia Dosch, Benjamin Bellecour, Eloïse Genet  
**Dirigida por Catherine Corsini**  
**Día y hora: martes 25 de abril – 19:00 hs.**





Espectáculo musical

**MISA CRIOLLA**

Celebrando los 30 años de la creación del Coro del Consejo Prof. de Ciencias Económicas

Director: Mtro. Juan Casasbellas

**Día y hora: viernes 7 de abril – 19:00 hs.**

Coordinación: Dra. C.P. Franca Mazzei



Espectáculo musical

**NUEVO CICLO:**

**“CONCIERTOS AL MEDIODÍA” con la presentación de los pianistas:**

• **Ezequiel Fortete**

M. Mussorgsky: Cuadros de una exposición

• **Rodrigo Tavera**

J. S. Bach: Fantasía Cromática y fuga en re menor, BWV 903

F. Lisz: Bendición de Dios en la soledad de Armonías poéticas y religiosas, S.173/3

A. Ginastera: Suite de danzas criollas, Op. 15

**Día y hora: jueves 20 de abril – 13:00 hs.**

Coordinación: Dra. C.P. Cristina M. Boyadjian



**“Conciertos al mediodía”**

**Programación: jueves 18 de mayo, 13:00 hs.**

• **Federico Sánchez de la Torre**

F. Chopin: *Nocturne* Op.48 No.1

F. Chopin: Estudio Op. 10 No. 12, Estudio Op. 25 No. 1, Estudio Op. 25 No. 12

F. Lisz: *Vallée d'Obermann de Années de Pèlerinage*, 1º año, Suiza

A. Scriabin: Sonata No. 3 en fa sostenido menor Op. 23, Mto. Dramático

• **Pablo Vucetich:**

C. Debussy: *Imágenes*, Libro 1

F. Lisz: Rapsodia No. 7

F. Lisz: *Vals de Nefisto* No. 1



Conferencia ilustrada sobre el artista

**“Henri de Toulouse Lautrec”**

Disertante: Lic. María Virginia Cavalli

**Día y hora: viernes 21 de abril – 19:00 hs.**

Coordinación: Dra. C.P. Cristina M. Boyadjian



Ciclo Danzas de las Colectividades

**“Noche de Danzas Armenias”**

Conjunto de Danzas Armenias NAIRI de HOM

Dirección: Vahram Ambartsoumian

**Día y hora: viernes 28 de abril – 19:30 hs.**

Coordinación: Dra. C.P. Susana I. Santorsola

## ESPACIO DE ARTE



■ Próxima inauguración formando parte del circuito *Gallery Nights* Retiro – Barrio Norte - Recoleta:

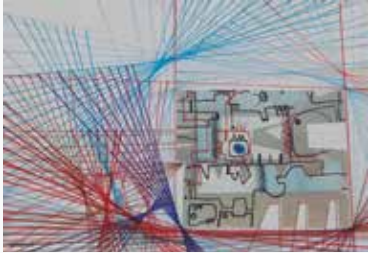

Espacio de Arte Centro Médico, Viamonte 1465, 5° Piso  
Inauguración de la muestra "Universos Ancestrales" del artista plástico  
Horacio Luis Carrena

**Viernes 7 de abril, 19:00 hs.**

Recorrido guiado: 19:30 hs.

Con música en vivo

En exposición hasta el 5 de junio

Coordinación: Dra. C.P. Cristina M. Boyadjian



Espacio de Arte Confitería, Viamonte 1549, 2° Piso

Muestra "Ella llega en colores" de la artista plástica Silvia Lambersky

En exposición desde el 6 de abril hasta el 30 de junio



## TANGO GESTIÓN

Sistema totalmente integrado, orientado a administrar la información de una empresa. Todos los procesos de negocio se encuentran integrados e incluyen todas las leyes vigentes.

La solución más completa, actualizada y fácil de usar.

## TANGO T16

**B&a**  
Borrajo y asoc.

Centro de Venta y  
Servicio Oficial

Todos nuestros productos incluyen instalación, capacitación y soporte telefónico



(54) 11 5032 1413 y rotativas



ventas@borrajonet.com.ar  
www.borrajonet.com.ar

Seguinos en:





### CONCURSO DE FOTOGRAFÍA 2017 – CATEGORÍA TEMÁTICA

Se informa a los matriculados y estudiantes con tarjeta de beneficio, que la categoría temática para este año será: **“Despertares en la ciudad”**.



### Concursos anuales de Artes plásticas, Fotografía y Manchas DEVOLUCIÓN DE LAS OBRAS NO GANADORAS

Deberán ser retiradas de Viamonte 1549, 1° Piso, Sector de Cultura, con el duplicado de la ficha que se menciona en el Art.4, desde el 3 de abril hasta el 31 de mayo inclusive.

Pasado este lapso, las obras quedarán en propiedad del Consejo, quien podrá disponer libremente de las mismas.

El envoltorio o embalaje para retirar las obras estará a cargo del concursante.

Por la formalización laboral en  
la Industria de la Construcción.



[www.ieric.org.ar](http://www.ieric.org.ar)

## GRUPOS Y TALLERES



■ Para realizar la inscripción a los distintos talleres, Grupo de Teatro y Coro, deberás enviar un correo electrónico a: [cultura@consejocaba.org.ar](mailto:cultura@consejocaba.org.ar) / [cfagioli@consejocaba.org.ar](mailto:cfagioli@consejocaba.org.ar)

### Nueva modalidad

Se invita a familiares directos (cónyuge, padres e hijos), a participar de los talleres de Canto, Tango y Gimnasia Integral.

Para realizar la inscripción a los talleres enumerados, deberás enviar un correo electrónico a: [cultura@consejocaba.org.ar](mailto:cultura@consejocaba.org.ar) y acercarse al sector de Cultura la constancia de familiar.

Se invita a los matriculados y estudiantes con tarjeta de beneficios del Consejo, a las siguientes actividades, con o sin experiencia previa.



#### TALLER DE CANTO - TANGO Y REPERTORIO

**A cargo de la Prof. María José Mentana**

(Cantante, docente de canto y repertorio)

Clases: martes de 18:00 a 19:30 hs. o de 19:30 a 21:00 hs.

Arancel mensual \$320.-

Coordinación: Dr. C.P. Ricardo Nieto



#### TALLERES DE DANZAS

Arancel mensual de cada taller \$320.-

Coordinación general: Dra. C.P. Susana I. Santorsola

##### • Tango-Danza

Clases diferenciadas por nivel de los participantes.

Avanzados: lunes de 19:00 a 20:30 hs.

Principiantes: miércoles de 18:00 a 19:30 hs.

Intermedios: miércoles de 19:30 a 21:00 hs.

Se realiza una entrevista de nivelación.

Profesor: Fabián Iruquibelar

- Inicia en abril -



#### GIMNASIA INTEGRAL

**A cargo del Prof. Charly Calatrava**

Es una actividad que se adecua a todo público, de intensidad moderada, que se desarrollará por medio de métodos y técnicas extraídos del Yoga, de la Danza y la Gimnasia.

Beneficios: mejora la alineación postural, la flexibilidad y la elongación, la movilidad articular, el tono muscular, el equilibrio, la coordinación, la concentración, el control de la respiración y la relajación.

Clases: viernes de 18:00 a 19:30 hs.



#### TALLER DE FOTOGRAFÍA

Descuentos para matriculados y su grupo familiar, desde el 10% en cursos dictados en el "Nuevo Foto Club Argentino"

Lugar: Talcahuano 342 - CABA

Coordinación: Dra. C.P. Cristina M. Boyadjian



### GRUPO DE AFICIONADOS A LA FOTOGRAFÍA

El objetivo es contribuir con un espacio de intercambio, promover charlas, discusiones, mostrar trabajos desarrollados, propiciar el intercambio de experiencias y organizar salidas.

Inscripción previa: [cultura@consejocaba.org.ar](mailto:cultura@consejocaba.org.ar)

Los segundos y últimos viernes de mes, en el 1º piso de nuestro Consejo, se realizarán charlas abiertas entre colegas aficionados a la fotografía. En abril se llevarán a cabo las reuniones los viernes 7 y 28, a las 18:30hs. Siguiendo reunión: 12/05  
Colaborador: Dr. C.P. Horacio Frende



### GRUPO DE TEATRO DEL CONSEJO

**Se requiere experiencia previa. Incorporación sujeta a la evaluación del Director de Teatro.**

Inscribirse por mail en: [cultura@consejocaba.org.ar](mailto:cultura@consejocaba.org.ar) para la próxima convocatoria. Los elencos desarrollarán su actividad los días jueves en dos horarios, de 18:00 a 20:00 y de 21:00 a 23:00 hs. La práctica actuarial se llevará a cabo de 20:00 a 21:00 hs.  
Director: Eduardo Lamoglia | Coordinación: Dras. C.P. Gabriela Hirigoity y C.P. Celia Pertini



### CORO DEL CONSEJO

**Ciclo 2017 - Convocatoria de voces para integrar el coro del Consejo**

Los matriculados interesados, inscribirse en: [cultura@consejocaba.org.ar](mailto:cultura@consejocaba.org.ar)

Incorporación sujeta a la evaluación del Director del Coro

Día de ensayo: miércoles de 18:45 a 21:30 hs.

Director: Juan Casabellas | Coordinación: Dra. C.P. Franca Mazzei



Universidad de Buenos Aires  
Facultad de Ciencias Económicas



## Escuela de Estudios de Posgrado

ÚLTIMOS DÍAS DE INSCRIPCIÓN

POSTULATE

### ÁREAS TEMÁTICAS

**M&M** MANAGEMENT & MARKETING

**CAT** CONTABILIDAD, AUDITORÍA  
Y TRIBUTACIÓN

**FNZ** FINANZAS

**ENI** ECONOMÍA Y NEGOCIOS  
INTERNACIONALES

**SP** SECTOR PÚBLICO

**S-TIC** SERVICIOS Y TIC

ARANCELES [WWW.ECONOMICAS.UBA.AR/POSGRADO/ARANCELES](http://WWW.ECONOMICAS.UBA.AR/POSGRADO/ARANCELES)

CONSULTE POR BECAS PARA PROFESIONALES EN CS. ECONÓMICAS

Av. Córdoba 2122 2º Piso CABA | (54 11) 5285-7100 | Lunes a Viernes de 8.30 a 20.30  
[info@posgrado.economicas.uba.ar](mailto:info@posgrado.economicas.uba.ar) - [www.economicas.uba.ar/posgrado](http://www.economicas.uba.ar/posgrado)

## Orquesta Sinfónica del Consejo



Día de ensayo: **lunes de 18:30 a 21:30 hs.**

**Director:** Dr. C.P. Juan Carlos Stoppani

Incorporación sujeta a evaluación del Director.

### CONTINUA:

Nueva modalidad de pagos por Internet para la inscripción de los distintos talleres.



Trabajando junto a las pymes  
desde 1997

Tempo es el sistema que los contadores prefieren por ser el mas completo en el mercado para llevar la contabilidad y liquidar sueldos. Además te permite utilizar múltiples empresas de clientes; accediendo desde distintas maquinas que necesites. La instalación y soporte técnico corren por cuenta de la empresa; además contarás con una capacitación inicial sin cargo. Sin costo por actualizaciones o modificaciones legales o fiscales.

[www.temposoftware.com.ar](http://www.temposoftware.com.ar) Telefono: (011) 4656-3734



## El Régimen Fiscal en las PyMEs

Autor: Alfredo T. F. Destuniano

320 páginas

Precio Matriculado: \$ 296,00.-

## Caja de herramientas para hacer la tesis

Autor: Hilario Wynarczyk

182 páginas

Precio Matriculado: \$ 168,00.-



## Empresas agrícolas

Informe financiero y ambiental desde el Sistema de Información Contable

Autor: Paula Alejandra D'Onofrio

456 páginas

Precio Matriculado: \$ 396,00.-

## El presupuesto hoy: Investigaciones y propuestas

Autor: Alejandro R. Smolje

320 páginas

Precio Matriculado: \$ 296,00.-





- **Asesor:** Sr. Fabio A. Mascioli
- **Informes:** Comisión de Deportes  
Viamonte 1549 - 1° piso, de 10:00 a 18:30 hs.  
Tel: 5382-9313 | deportes@consejocaba.org.ar  
www.consejo.org.ar, sección Deportes

**IMPORTANTE:** se les recuerda a todos los matriculados que para la realización de la actividad física **es obligatorio la presentación del apto médico** en la oficina de Deportes. El mismo se puede obtener de forma gratuita en **SIMECO**.

Estas actividades son gratuitas - con excepción de las indicadas con (\*) - y exclusivas para nuestros matriculados presentando la credencial profesional.

## ■ Direcciones útiles:

- **City Stadium:**  
Av. Corrientes 1930 – CABA
- **Club Ciudad de Bs. As.:**  
Av. del Libertador 7501 – CABA
- **Club de Gimnasia y Esgrima:**  
– **Sede Central:** Bartolomé Mitre 1149 - CABA  
– **Sede Jorge Newbery:** Av. Cnel. Freyre 3831 y Av. Dorrego (Paseo de la Infanta) – CABA  
– **Sede San Martín:** Avenida Figueroa Alcorta 5575 - CABA
- **Driving Range Costa Salguero:**  
Av. Rafael Obligado y Salguero - Dársena "F".  
Puerto de Bs. As. – CABA - Tel: 4805-4732/34
- **El Abierto Tenis:**  
Galván 3920 – CABA
- **elClú:**  
Galván 3920 – CABA
- **Padel La Casa Rosada:**  
Camarones 1555 – CABA
- **Padel La Estación:**  
Bacacay 2832 – CABA
- **Tiro Federal Argentino:**  
Av. del Libertador 6935 – CABA
- **Tiro Independencia:**  
Piedras 764 – CABA

## NOVEDADES DEL MES



### AJEDREZ \*

#### • Torneos "Rápidos" y "Semirápidos"

**Día y hora:** jueves 6 y 13 de abril de 19:30 a 21:30 hs.

**Lugar:** Sala 6, 1° piso - Sede del Consejo

**Arancel:** \$ 25.- por jueves

**Coordinación:** Dr. C.P. Fernando O. Ramos y Dr. C.P. Néstor D. Spagnuolo



### TIRO

#### • 1° Torneo del año "Apertura"

**Día y hora:** jueves 20 de abril de 14:00 a 18:00 hs.

**Lugar:** Tiro Independencia

**Categorías:** Pistola y Carabina Standard calibres 22 mm., 5,6 mm., 9 mm. y 11,25 mm.

**Importante:** los tiradores deberán presentar sus respectivos CLU y tenencia de armas, según exigencias del RENAR.

**Coordinación:** Dr. C.P. Enrique A. Diez Ojeda y Dr. C.P. Juan B. Picca

## CONVOCATORIAS

### • Cestoball

Las interesadas deberán presentarse en **Club de Gimnasia y Esgrima – Sede San Martín**

**Día y hora:** martes y jueves de 20:00 a 22:00 hs.



PRUÉBELO SIN CARGO  
trivia@consejo.org.ar  
5382-9590/9556



# La capacitación profesional que usted necesita

## Servicio de información y asesoramiento

- Legislación tributaria, comercial, laboral, societaria y de la seguridad social.
- Normas contables y entidades financieras.
- Servicio de asesoramiento profesional.
- Miles de respuestas organizadas por tema y fecha.
- Cuadernos Profesionales.
- Audio, video y texto de conferencias de actualización realizadas en el Consejo.
- Jurisdicción nacional y provincial.
- Formularios y aplicativos.
- Vencimientos.
- **Accesible por Internet o mediante CD's.**

 **trivia**  
[SERVICIOS PROFESIONALES]

Más información en [www.triviasp.com.ar](http://www.triviasp.com.ar)

Desarrollado  
y avalado por:

  
**consejo**  
Profesional de Ciencias  
Económicas de la Ciudad  
Autónoma de Buenos Aires

## ACTIVIDADES DEPORTIVAS

(Ante cualquier cambio de sede y horario de las disciplinas, les solicitamos, por este mes, confirmar previamente con el Sector de Deportes.)

## ACTIVIDADES AERÓBICAS + CALIDAD DE VIDA



## • Prácticas

Día y hora: martes de 18:30 a 19:30hs – Sede Central  
Sábado de 14:30 a 16:30hs – Sede Jorge Newbery  
Lugar: Club de Gimnasia y Esgrima  
Profesor: Sr. Cristian A Buezas  
Coordinación: Dra. C.P. Susana E. Paz y Dr. C.P. Pablo V. Vergagni

## AJEDREZ (\*)



## • Clases

Día y hora: miércoles de 18:00 a 20:00hs.  
Lugar: sala 15, 1° piso – Sede Central  
Arancel: \$ 50.- por clase  
Profesor: Alejo De Dovitis  
Coordinación: Dr. C.P. Fernando O. Ramos y Dr. C.P. Néstor D. Spagnuolo

## ATLETISMO



## • Entrenamientos pre competitivos

Día y hora: miércoles de 18:30 a 19:30hs. - Sede Central  
Lugar: Club de Gimnasia y Esgrima  
Central, sábado de 10:00 a 12:00hs. – Sede Jorge Newbery  
Profesora: Sra. Elena M. Troncoso  
Coordinación: Dr. C.P. Guillermo R. García Brion, Dr. C.P. Diego J. Del Rosal y Dr. C.P. Héctor R. Rappoport

## BÁSQUET (todas las categorías)



## • Prácticas

Día y hora: martes de 22:00 a 24:00hs.  
Lugar: Club Ciudad de Buenos Aires  
Profesor: Sr. Nicolás Marques  
Coordinación: Dr. C.P. Juan M. Garcinuño, Dr. C.P. Rogelio F. Ojeda, Dr. L.E. Francisco I. Seijas y Dr. L.A. Gustavo A. Toscano.

## CESTOBALL



## • Prácticas Recreativas y del Equipo Representativo

Día y hora: martes y jueves de 20:00 a 22:00hs.  
Lugar: Club de Gimnasia y Esgrima – Sede San Martín  
Profesora: Sra. Adriana E. Salvatico  
Coordinación: Dra. C.P. Aurora L. Pedraza

## CICLISMO



## • Salidas recreativas

Día y hora: sábado 11:00hs. (salvo que haya una actividad programada, la que será debidamente informada).  
Lugar: Av. Figueroa Alcorta y Pampa – CABA  
Coordinación: Dra. L.A. Patricia Hippe

## FÚTBOL



## • Prácticas Recreativas y de los Equipos Representativos de las categorías Libre

(Jóvenes Matriculados hasta 32 años), **Junior** (de 33 a 38 años) y **Senior** (de 39 a 44 años)  
Día y hora: martes de 22:00 a 23:00hs.  
Lugar: Club de Gimnasia y Esgrima – Sede San Martín  
Coordinación: Dr. C.P. Pablo C. Ayala, Dr. L.A. Fabián Canoni, Dr. C.P. Martín I. Cozza, Dr. C.P. Jesús N. Farah, Dr. C.P. Pablo E. Koller, Dr. L.A. Sebastián P. Ledesma, Dr. C.P. Nicolás A. Monges y Dr. C.P. Federico G. Nieto.

## • Prácticas Recreativas y de los Equipos Representativos de las categorías Maxi

(de 45 a 50 años), **Súper Maxi** (de 51 a 54 años) y **Master** (más de 54 años)  
Día y hora: jueves de 21:00 a 23:00hs.  
Lugar: Club de Gimnasia y Esgrima – Sede San Martín  
Coordinación: Cat. Maxi: Dr. C.P. Vicente Daniel Lo Giudice y Dr. C.P. Pablo A. Saez.  
Cat. Súper Maxi: Dr. C.P. Juan C. Barros, Dr. C.P. Gabriel A. Parga, Dr. C.P. Norberto O. Rivera y Dr. C.P. Gustavo G. Sias  
Cat. Master: Dr. C.P. Carlos M. Castellano, Dr. C.P. Jorge N. Cerrotta y Dr. C.P. Osvaldo A. Saito

## • Fútbol 5 Femenino

Prácticas Recreativas y del Equipo Representativo  
Día y hora: lunes de 20:00 a 22:00hs.  
Lugar: Consultar en la oficina de Deportes del Consejo  
Profesor: Sr. Daniel A. Zatyrazc  
Coordinación: Dra. C.P. María Gabriela Tambussi

## GOLF (\*)



## • Clases de iniciación

Día y hora: lunes a domingo de 8:00 a 18:00hs.  
Lugar: Driving Range Costa Salguero  
Profesores: Sr. Dionisio Ríos y Sr. Armando Saavedra  
Reservas: Cel: 155698-7102 | Cel: 155478-7070  
Arancel: 3 clases individuales (30 min. de duración)  
\$ 450.- cada una  
Coordinación: Dra. C.P. Alcira C. Calvo y Dr. C.P. Miguel A. Massa

## HOCKEY FEMENINO



## • Prácticas Recreativas y del Equipo Representativo

Día y hora: miércoles de 20:00 a 21:00hs.  
Lugar: City Stadium  
Profesora: Srta. Martha De Vilmar  
Coordinación: Dra. L.A. Florencia Armayor y Dra. C.P. Macarena Rufener

## NATACIÓN



## • Prácticas recreativas Nivel Intermedio I

Día y hora: martes de 20:00 a 21:00hs. - Sede San Martín  
Lugar: Club de Gimnasia y Esgrima

## • Prácticas recreativas Nivel Intermedio II

Día y hora: miércoles de 20:00 a 21:00hs. – Sede Central  
Lugar: Club de Gimnasia y Esgrima  
Sábado de 12:00 a 13:00hs. – Sede Jorge Newbery

## • Prácticas del Equipo Representativo

Día y hora: martes y jueves de 20:00 a 21:30hs. – Sede Central  
Lugar: Club de Gimnasia y Esgrima  
Sábado de 12:00 a 14:00hs. – Sede Jorge Newbery  
Profesora: Sra. Yolanda N. Llorente  
Coordinación: Dra. C.P. Karina Januszewski y Dra. C.P. María Cristina Perichón

## PADEL



## • Prácticas Competitivas Masculinas

Día y hora: sábado de 10:00 a 12:00hs.

## • Prácticas Recreativas Masculinas

Día y hora: sábado de 11:00 a 13:00hs.  
Lugar: Padel La Estación  
Coordinación: Dr. C.P. Jorge O. Di Crocco, Dr. C.P. Efraín A. Piedracueva y Dr. C.P. Andrés E. Yacachury

## • Prácticas Competitivas Femeninas

Día y hora: miércoles de 19:00 a 21:00hs.  
Lugar: Padel La Casa Rosada  
Coordinación: Dra. C.P. Verónica S. Espino

## • Prácticas Recreativas Femeninas

Día y hora: 2° sábado de cada mes de 11:00 a 12:30  
Lugar: Padel La Casa Rosada  
Coordinación: Dra. C.P. Verónica S. Espino

continúa en la página 44 →



Aseguramos  
tu crecimiento



PYMES

Con nuestro seguro integral para oficinas, tu lugar de trabajo está siempre protegido. En Meridional te ofrecemos coberturas a la medida de tus necesidades, con seguros especialmente pensados para profesionales y pymes. Contá con el respaldo internacional y una trayectoria de casi 70 años en el país. Contá siempre con Meridional Seguros.

Consultá a tu productor de seguros o entrá  
en [meridionalseguros.com.ar](http://meridionalseguros.com.ar)

 **Meridional**  
SEGUROS

 SUPERINTENDENCIA DE  
SEGUROS DE LA NACIÓN

[www.ssgb.ar](http://www.ssgb.ar)  
0800-666-8400

Nº DE INSCRIPCIÓN  
SSN: 0244

La Meridional Compañía Argentina de Seguros S.A., con domicilio en  
Tte. Gral. Juan D. Perón 646, 4º Piso, CABA. CUIT: 30-50005116-3.

(Ante cualquier cambio de sede y horario de las disciplinas, les solicitamos, por este mes, confirmar previamente con el Sector de Deportes.)

TENIS (\*)



• **Clases, entrenamiento y alquiler de canchas**  
 Día y hora: lunes a domingo de 8:00 a 23:00hs.  
 Lugar: El Abierto Tenis  
 Profesor: Leonardo Cabo  
 Presentando la credencial profesional obtendrás un 10% de descuento sobre los aranceles vigentes de lunes a viernes.  
 Consultas y reservas: 5197-6373 | Cel: 154047-7241  
 Coordinación: Dra. C.P. Mónica P. Tasselli y Dr. C.P. Daniel G. Yabiansky

TENIS DE MESA



• **Prácticas Recreativas y del Equipo Representativo**  
 Día y hora: miércoles y viernes de 19:00 a 21:00hs.  
 Lugar: Club de Gimnasia y Esgrima – Sede Central  
 Coordinación: Dr. C.P. Manuel A. Alvarez Blazquez y Dr. C.P. Marcelo González Deibe

VÓLEY



• **Prácticas del Equipo Representativo Femenino**  
 Día y hora: lunes, miércoles y viernes de 20:00 a 22:00hs. – Sede Central  
 Lugar: Club de Gimnasia y Esgrima  
 Profesora: Sra. Sandra B. Mercado  
 Coordinadora equipo representativo "A": Dra. María Valeria Conde Vázquez  
 Coordinadora equipo representativo "B": Dra. CP. Natalia L. Sotgiu

• **Prácticas del Equipo Representativo Masculino**

Día y hora: jueves de 22:00 a 24:00hs.  
 Lugar: Club Ciudad de Buenos Aires  
 Profesor: Sr. Roberto "Tito" Ullúa  
 Coordinación: Dr. C.P. Santiago M. Galetto y Dr. C.P. Laureano M. Saporito

OTRAS INSTITUCIONES

• **Caminata y gimnasia:**  
 Actividad organizada por la CEPUC (Coordinadora de Entidades Profesionales Universitarias de la CABA)  
 Próximos encuentros 11:00hs.: sábado 01/04, 20/05, 24/06 (15:00hs.), 15/07, 12/08, 09/09, 21/10 y 11/11.

# SR. PROFESIONAL

**Convenio Colectivo Mercantil N° 130/75. INACAP – Contribución Patronal Obligatoria Cuota INACAP – Vigencia: abril 2016.**

El jueves 17 de Marzo de 2016 se firmó un Nuevo Acuerdo Salarial el cual dispone un aumento del 20% sobre las escalas vigentes de las remuneraciones básicas a Noviembre 2015. Además se acordó, por única vez, el pago de una gratificación extraordinaria y excepcional de carácter no remunerativo de \$ 2.000.- que se abonará en 2 cuotas iguales de \$ 1.000.- cada una, las que se harán efectivas la primera de ellas del 1° al 7 de Abril de 2016 y la segunda del 1° al 7 de Junio de 2016 (esta asignación, bajo ningún concepto y en ningún caso será incorporada a las remuneraciones convenidas con cada trabajador y además no será tenida en cuenta como base de cálculo para cualquier rubro o concepto salarial, cualquiera sea su modalidad de cálculo o devengamiento, o indemnizatorio).

En virtud de ello, se procede a informar la actualización respecto a la fórmula de cálculo, modalidad existente de liquidación y pago de la citada contribución, **aplicable a partir de la cuota Abril 2016.**

**Contribución Patronal – Forma de cálculo**

	Sueldo Básico Maestranza A inicial	% aporte INACAP	Cuota INACAP
Cuota vigente a abril 2014	\$ 10.754,79	0,50%	\$ 53,77
Aumento salarial remunerativo del 17% (aplicable desde Abril 2016)	\$ 2.150,96	0,50%	\$ 10,75
<b>TOTAL</b>	<b>\$ 12.905,75</b>	<b>0,50%</b>	<b>\$ 64,52</b>

**Ello arroja una contribución de \$ 64,52 por cada empleado alcanzado por el Convenio Colectivo Mercantil N° 130/75.**

**VIGENCIA, VENCIMIENTO, LIQUIDACIÓN Y PAGO**

**Vigencia:** aplicable a los sueldos de abril de 2016. **Vencimiento para el pago:** los días 15 del mes siguiente.

**Liquidación y emisión de la boleta de pago:** a través de la página web: [www.institutocap.org.ar](http://www.institutocap.org.ar)

**Lugares de pago:** Banco de la Nación Argentina, Banco de la Provincia de Buenos Aires y Pago Fácil (todos ellos en efectivo o cheque); red de Bapropagos, Rapipago y Cobro Express (sólo en efectivo); red Banelco y red Link (todos ellos en cajeros automáticos o por Internet).

**Mesa de ayuda y consultas:** 0810-122-4622 / 5291-8800 (líneas rotativas)



[www.institutocap.org.ar](http://www.institutocap.org.ar)



# El Consejo en la 43ª Feria Internacional del Libro de Buenos Aires

27 abril al 15 de mayo / La Rural

## Venga a visitarnos en nuestro Stand N° 319 en el Pabellón Azul

Como todos los años, EDICON presentará en este evento una nutrida cantidad de nuevos títulos sobre temáticas de gran interés profesional. Entre ellos se destacan:

- La Empresa y el Nuevo Código Civil y Comercial de la Nación
- Los contratos asociativos en el Código Civil y Comercial de la Nación
- Caja de herramientas para hacer la tesis
- N° 92 Cuadernos Profesionales - Monotributo
- Empresas Agrícolas - Informe financiero y ambiental desde el Sistema de Información Contable
- Metzadá. El modelo socio cognitivo sistémico del proceso de toma de decisiones estratégicas
- Basilea: Nuevos Paradigmas
- Gestión por procesos y por resultados en la Administración Pública
- El Régimen Fiscal en las PyMEs
- El presupuesto hoy: Investigaciones y Propuestas
- Costos y la fijación de precios en las PyMEs
- Corrupción. Transparencia y prevención para el desarrollo económico
- Emprendedores tecnológicos
- Agroindustria, Innovación y crecimiento económico en la Argentina
- Macroeconomía argentina aplicada
- Gestionar cambios complejos
- El capital humano en las PyMEs
- El liderazgo sustentable
- Manual de Gestión para Asociaciones Civiles y Fundaciones

### 8 de mayo

**Día especial en la Feria del Libro para el profesional en Ciencias Económicas.**  
Los matriculados tendrán ese día en nuestro stand un descuento del 30%



## CLUBES



■ Para más información visitá nuestro Sitio Web [www.consejo.org.ar](http://www.consejo.org.ar).

### ECOSOL

Rincón de Milberg (Juan Carlos Milberg 665) - Tigre

#### Tarifas preferenciales.

Para acceder al beneficio debés presentar la credencial profesional en la entrada del predio.

Tel: 4749- 0578 | [casamilberg@gmail.com](mailto:casamilberg@gmail.com)

Sitio Web: [www.consejo.org.ar](http://www.consejo.org.ar), Sección Deportes

### ATENEO DE LA JUVENTUD

Riobamba 165 - CABA.

#### Tarifas preferenciales.

Para acceder al beneficio debés adquirir los pases en el Sector Publicaciones del Consejo, Viamonte 1549 - PB - de 09:00 a 18:30 hs. Tel: 5382-9200

Sitio Web: [www.consejo.org.ar](http://www.consejo.org.ar), Sección Deportes

Email: [jef\\_servprof@consejo.org.ar](mailto:jef_servprof@consejo.org.ar)

### CLUBES MEGATLÓN

#### Los matriculados obtienen un 20% de descuento sobre los valores vigentes de Megatlón.

Consultar los aranceles y sucursales en [www.consejo.org.ar](http://www.consejo.org.ar)

Para acceder al beneficio, en el caso de ser el matriculado, basta con asistir a la sucursal de Megatlón deseada y gestionar el beneficio, con respecto a los familiares (cónyuge e hijos), deben ser declarados previamente en el sector de publicaciones del Consejo (si no lo hubiesen hecho previamente).

El valor de la impresión del carnet (que se abona por única vez) y el apto médico, no gozan de este descuento. Informes 5382-9200

### ASOCIACIÓN CRISTIANA DE JÓVENES – YMCA

Reconquista 439 – CABA / Av. Lafuente 2480 - CABA

#### Tarifas preferenciales.

Para acceder al beneficio debés remitirte al Sector de Publicaciones del Consejo, Viamonte 1549 - PB, comunicarte telefónicamente 5382-9200 o enviar un mail a: [inscripciones@consejo.org.ar](mailto:inscripciones@consejo.org.ar) para consignar únicamente los datos de las personas que se deseen asociar. Es imprescindible presentar en las sedes respectivas la credencial profesional. Tel: 5382-9200

Sitio Web: [www.consejo.org.ar](http://www.consejo.org.ar), Sección Deportes

### SPORT CLUB – SEDES DEPORTIVAS

Consultar sedes adheridas en [www.consejo.org.ar](http://www.consejo.org.ar).

#### Tarifas preferenciales.

Para acceder al beneficio debés adquirir los pases en el Sector Publicaciones del Consejo (Viamonte 1549 - PB - de 09:00 a 18:30 hs.) Tel: 5382-9200

Sitio Web: [www.consejo.org.ar](http://www.consejo.org.ar), Sección Deportes

### CLUB DE TIRO INDEPENDENCIA

Piedras 764 – CABA

#### Tarifas preferenciales

10 líneas de tiro para armas cortas. Academia de tiro. Cursos para todos los niveles. Clases de tiro con arco y flecha. Renovación de Credencial de legítimo usuario. Café-bar-restaurant. Estacionamiento sin cargo por una hora.

Los matriculados, con la sola presentación de la credencial profesional, podrán acceder en cualquier momento del día y de la semana al uso de las instalaciones con la tarifa preferencial establecida.

Tel.: 4361-1333

Sitio Web: [www.ctindependencia.com.ar](http://www.ctindependencia.com.ar)

### CENTRO ASTURIANO DE BUENOS AIRES

Av. del Libertador 1081 - Vte. Lopez

#### Tarifas preferenciales.

Los matriculados del Consejo podrán asociarse con su grupo familiar al Centro Asturiano, con valores preferenciales en la cuota social, siendo imprescindible concurrir a dicho establecimiento con la credencial profesional.

Tel: (54-11) 4791-8295 / 4795-1743 / 4791-9942

Sitio Web: [www.consejo.org.ar](http://www.consejo.org.ar), Sección Deportes

### CLUB MAR DEL PLATA, GOLF ACANTILADOS

Los matriculados, con la presentación de la credencial profesional y su DNI, podrán acceder al uso de la cancha de golf con un descuento del 30% sobre la tarifa vigente.

Este beneficio no incluye la provisión de palos de golf y demás accesorios necesarios.

Club Mar del Plata, Golf Los Acantilados. Calle 24 y 35 - B° Los Acantilados.

Teléfonos: (0223) 467-2500 / 467-2087 | Mail: [secretaria@golfacantilados.com](mailto:secretaria@golfacantilados.com)

Para mayor información del Centro lo invitamos a visitar su página

Sitio Web: [www.golfacantilados.com](http://www.golfacantilados.com)



## TANGO NEXO REPORTES

Proporciona Informes de los módulos Ventas y Stock de Tango Gestión, Punto de Venta y Restó. Permite analizar la información en forma individual por empresa o por un grupo de ellas.

Preparado para combinar información de distintos productos de Tango.

## TANGO T16

**B&a**  
Borrajó y asoc.

Centro de Venta y  
Servicio Oficial

Nexo Reportes no tiene costo. Te proporcionamos instalación, capacitación y soporte telefónico

(54) 11 5032 1413 y rotativas



[ventas@borrajonet.com.ar](mailto:ventas@borrajonet.com.ar)  
[www.borrajonet.com.ar](http://www.borrajonet.com.ar)

Seguinos en:



# CUMPLIR LA LEY SIEMPRE TRAE BENEFICIOS

CONOZCA EL PROYECTO DEL CONSEJO QUE LE PERMITIRÁ A SU EMPRESA:

## Hacer cumplir la Ley nacional 20.488.

- ▶ Dar beneficios exclusivos a sus profesionales en Ciencias Económicas (Contadores Públicos, Lic. en Administración, Lic. en Economía y Actuarios).
- ▶ Dar beneficios a todos sus empleados.

Sin que esto signifique un gasto adicional para su empresa.

### EMPRESAS CERTIFICADAS



### ESTUDIOS CERTIFICADOS



### ENTIDADES CIVILES CERTIFICADAS



INFORMES 6009-1600 / profesionalidad@consejo.org.ar

www.consejo.org.ar

### ■ SANCOR COOP. DE SEGUROS LTDA.

Módulos de cobertura del seguro:

- Combinado Familiar con tarifas preferenciales.
- Seguro automotor.

Sitio Web: [www.consejo.org.ar](http://www.consejo.org.ar), Sección Seguros  
Tel: 4441-8236 / 4435-3568 / 4484-9863/9865

### ■ QBE SEGUROS La Buenos Aires

Obtené un 10% de descuento en el Seguro de tu Auto para siempre, hasta que cambies tu vehículo, y si además contratás el seguro de tu hogar en el mismo momento que el del auto tenés una bonificación extra al 10% de descuento: 2 medias cuotas durante el 1° año en el seguro de tu auto.

Beneficio exclusivo por contratación telefónica.  
Sitio Web: [www.consejo.org.ar](http://www.consejo.org.ar), Sección Seguros  
Tel: 0810-666-6006 (lunes a viernes de 9:00 a 21:00 hs., sábados de 9:00 a 14:00 hs.)

### ■ DOMICILIO ESPECIAL

Recepción de documentación o correspondencia en nuestra sede para matriculados que no cuenten con domicilio real o profesional en CABA.

Sitio Web: [www.consejo.org.ar](http://www.consejo.org.ar), Sección Otras prestaciones. | [dom\\_esp@consejo.org.ar](mailto:dom_esp@consejo.org.ar) | Tel: 5382-9200

### ■ DÉBITO AUTOMÁTICO

Adhesión al débito automático para el pago de diversos servicios del Consejo.

[deb\\_automatico@consejo.org.ar](mailto:deb_automatico@consejo.org.ar) | Tel: 5382-9200

### ■ ESTACIONAMIENTO CORRIENTES 1494

Descuento del 10% para matriculados presentando la credencial profesional

Sitio Web: [www.consejo.org.ar](http://www.consejo.org.ar), Sección Círculo de Beneficios, Rubro Otros | Tel: 5382-9200

### ■ VENTA DE MATERIAL

Grabaciones de RCyT, Ciclos de Actualidad Tributaria, TRIVIA Aplicativos, TRIVIA Conferencias, etc.

Correo electrónico: [publicacion@consejo.org.ar](mailto:publicacion@consejo.org.ar)  
Tel: 5382-9296

### ■ CONSETEL

Adquirí la tarjeta CONSETEL en el sector Publicaciones de CPCECABA y llamá a todo el país y el mundo con la mejor tarifa.

Sitio Web: [www.consejo.org.ar](http://www.consejo.org.ar), Sección Otras prestaciones  
Tel: 5382-9200

## BONIFICACIÓN EXCLUSIVA ESTUDIOS CONTABLES

- ✓ Facturación electrónica
- ✓ Liquidación de sueldos
- ✓ Contabilidad en línea
- ✓ Citi Compras y Ventas
- ✓ En la nube (100% Web)

**El mejor software para tus negocios**

 **clarityflow**<sup>®</sup>  
SOFTWARE INTEGRAL DE GESTIÓN



¡Solicitá tu demo!

Tel.: (+54) 11 - 5353 - 3700

[www.clarity.com.ar](http://www.clarity.com.ar) | [info@clarity.com.ar](mailto:info@clarity.com.ar)



## SUBSIDIOS DE APOYO SOCIAL

A continuación informamos el detalle de los subsidios establecidos por el Reglamento (Res. C35/00 y sus modif. según Res. CD 167/2005, CD 71/2008, CD 167/2008, CD 106/2009, CD 62/2010, MD 3/2012, CD 105/2012, MD 41/2012, CD 90/2013, CD 91/2013, MD 17/2014 y MD 02/2015) y sus importes (Res. MD 29/2015) con vigencia 01/01/2017.:

- **Casamiento:** \$ 3.640 .-
- **Nacimiento:** \$ 3.640 .-
- **Adopción:** \$ 6.160 .-
- **Fallecimiento de Cónyuge:** \$ 7.280 .-
- **Fallecimiento de hijo del Matriculado:** \$ 8.960 -
- **Fallecimiento del Matriculado (\*):** \$ 14.000 -
- **Apoyo a la rehabilitación del menor con discapacidad:** \$ 3.640 Bimestral \$ 7.280
- **Ayuda al Matriculado con hijos con discapacidad mayores a 21 años:** \$ 2.100 .- (mensual)
- **Ayuda escolar al hijo del Matriculado fallecido o con discapacidad mayor:** \$ 1.260.- (mensual)
- **Edad avanzada** (1)
- **Ayuda médica** (2)

(1) El valor del subsidio mensual será igual a la diferencia entre el importe establecido como tope (\$ 11.900.-) y el ingreso mensual promedio. Casos Especiales: Los matriculados jubilados o pensionados por el Sistema Nacional de Previsión Social en virtud de su discapacidad o invalidez podrán acceder al mencionado subsidio.

(2) El subsidio a otorgarse será del 50% del importe reconocido como gasto total hasta un tope anual de \$ 23.800.-

### (\*) Subsidio por Fallecimiento del matriculado

Serán beneficiarios de este subsidio las personas que el matriculado designe con tal carácter, o, en caso de no completarse el formulario de designación explícita de beneficiarios, los herederos forzosos del causante. Para la designación, el matriculado deberá completar el formulario pertinente, en el que constan sus datos personales así como los de los beneficiarios a designar.

■ **Informes:** Viamonte 1549 PB, Sector Subsidios de 09:00 a 18:30 hs.  
www.consejo.org.ar | subsidios@consejo.org.ar | Tel: 5382-9200

**El reglamento de subsidios se encuentra disponible en:**  
[www.consejo.org.ar](http://www.consejo.org.ar)



SOFTWARE DE GESTIÓN TOTALMENTE INTEGRADO | **gecom** SOFTWARE

Comercial • Ventas • Compras • Stock • Industrial  
Adm. de Sucursales • Punto de Ventas  
Contabilidad • Sueldos y Jornales

Incluye instalación y capacitación en su empresa

Planes de financiación  
Asistencia gratuita vía mail

✓ CERTIFICACIÓN ISO9001

Nueva Versión 11  
Desarrollo, venta e implementación de Software Administrativo Contable

**ventas@gecom.com.ar**  
**4382-3343**

**DISTRIBUIDORES**  
Bs. As. - Ramos Mejía: Estudio Monti Bembenaste | 46586315 | [gecom@montiben.com.ar](mailto:gecom@montiben.com.ar)  
Córdoba: TechnoPrint Servicios Integrales SRL | (0351)474-2102 | [fcarera@technoprint.com.ar](mailto:fcarera@technoprint.com.ar)  
Santa Fe - Rosario: (0341)156-955-179 | [onlypc@hotmail.com](mailto:onlypc@hotmail.com)

## Martes 4

- Cine – Debate: Mon roi (Pág. 32)

## Miércoles 5

- CICLO DE ACTUALIDAD SOCIETARIA. 1º Reunión (Pág. 20)
- CICLO DE ACTUALIDAD TRIBUTARIA. 2º Reunión (Pág. 23)

## Jueves 6

- Ajedrez. Torneos “Rápidos” y “Semirápidos” (Pág. 40)

## Viernes 7

- Espectáculo musical: Misa Criolla (Pág. 33)
- Inauguración de la muestra “Universos Ancestrales” (Pág. 34)

## Lunes 10

- CICLO DE ACTUALIZACIÓN EN CONTABILIDAD Y AUDITORÍA. 2º Reunión (Pág. 14)

## Martes 11

- Cine – Debate: El abrazo de la serpiente (Pág. 32)

## Jueves 13

- Ajedrez. Torneos “Rápidos” y “Semirápidos” (Pág. 40)

## Lunes 17

- CICLO DE NOVEDADES SALARIALES Y DE LA SEGURIDAD SOCIAL. 2º Reunión (Pág. 23)

## Martes 18

- Cine – Debate: 45 años (Pág. 32)
- Primeros pasos para ser un profesional independiente (Pág. 10)

## Miércoles 19

- Taller de marketing de servicios profesionales (Pág. 11)
- Taller para mamás profesionales: en búsqueda de la flexibilidad laboral (Pág. 22)

## Jueves 20

- XII Encuentro Nacional de Auditores Internos (Pág. 6)
- Estrés laboral y resiliencia (Pág. 12)
- Espectáculo musical: Conciertos al mediodía (Pág. 33)
- Tiro. 1º Torneo del año “Apertura” (Pág. 40)

## Viernes 21

- XII Encuentro Nacional de Auditores Internos (Pág. 6)
- Taller para mamás profesionales: en búsqueda de la flexibilidad laboral (Pág. 22)
- Arte en el Consejo: “Henri de Toulouse Lautrec” (Pág. 33)

## Lunes 24

- Taller de marketing de servicios profesionales (Pág. 11)
- La importancia de los aspectos procesales en la actuación del perito (Pág. 18)

## Martes 25

- PRÁCTICA EN LIQUIDACIÓN DE HABERES. 2º Reunión. (Pág. 10)
- La participación en las redes sociales (Web 2.0) (Pág. 12)
- Taller para mamás profesionales: mamás profesionales que quieren emprender (Pág. 22)
- Cine – Debate: Tiempo de revelaciones (Pág. 32)

## Miércoles 26

- Taller de marketing de servicios profesionales (Pág. 11)
- CICLO DE PRÁCTICA TRIBUTARIA PROFESIONAL. 2º Reunión (Pág. 23)

## Jueves 27

- Estrés laboral y resiliencia (Pág. 12)
- Taller para mamás profesionales: mamás profesionales que quieren emprender (Pág. 22)

## Viernes 28

- Arte en el Consejo: “Noche de Danzas Armenias” (Pág. 33)

## MIGUEL G. DUBARRY Y FERNANDO H. GIAVEDONI

Ingenieros Consultores

Revaluaciones de Bienes de Uso, encuadrado en normativa contable.  
Revalúos Técnicos con trámite urgente y completo en IGJ.  
Tratamiento y valuación de inventarios inmovilizados, con sus efectos tributarios.  
Valuación de Empresas.  
Proyectos de Inversión.

Bulnes 1956 2º B- Buenos Aires - TE: 4964-9648 • 4821-8726 • 15-4470-8371 • 15-4024-7538  
E-mail: dubarrymiguel@hotmail.com / fernandogiavedoni@hotmail.com  
www.inconsultores.com.ar



## LAS SOLUCIONES **BEJERMAN** TIENEN LAS RESPUESTAS QUE TU ESTUDIO NECESITA

### ► ¿Querés brindar servicios profesionales de alta calidad a tus clientes?

Nuestras soluciones te brindan todas las herramientas para la gestión contable, impositiva y de recursos humanos de tus clientes y de tu estudio contable.

### ► ¿Tenés que cumplir con las nuevas regulaciones de la AFIP?

Las soluciones **BEJERMAN** te mantienen siempre actualizado a la normativa vigente. Conectate con los aplicativos de la AFIP, emití factura electrónica, generá las presentaciones y declaraciones juradas en forma automática y sin demoras.

### ► ¿Querés trabajar en la nube y dejar de transcribir la información de tus clientes?

Con las soluciones **BEJERMAN** vos y tus clientes trabajan en una plataforma única, comparten información consolidada y siempre actualizada. No más errores por transcripción de datos y horas de carga manual.

#### Conocé nuestras soluciones:

##### ESTUDIOS CONTABLES



##### GESTION COMERCIAL



Para Pequeñas Empresas

##### GESTION ERP



Para Medianas Empresas

Para más información llámanos al **0810-222-5253** (opc. 1-3)  
o ingresando en [www.thomsonreuters.com.ar](http://www.thomsonreuters.com.ar)

Síguenos en    



the answer company™  
**THOMSON REUTERS®**

# Nuevo bibliografía para el profesional

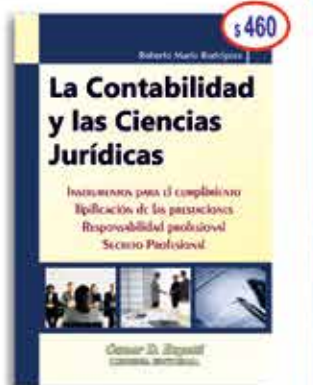

LA CONTABILIDAD Y LAS CIENCIAS JURÍDICAS  
Roberto Mario Rodríguez  
276 Páginas

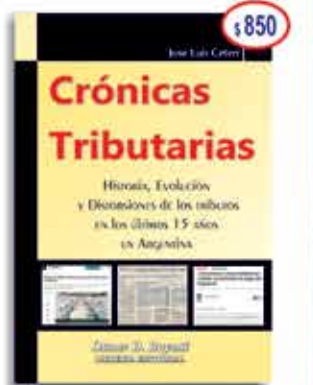

CRÓNICAS TRIBUTARIAS  
José Luis Ceteri  
736 Páginas



DISCAPACIDAD Y EMPLEO  
Di Lorenzo - Keblaris - Destuniano  
Asorey - Linás - Scavone  
146 Páginas

## Pack PERSONAS FÍSICAS



- > GANANCIAS DE 1°, 2° Y 4° CATEGORÍA
- > GANANCIAS DE 3° UNIPERSONALES - SOCIEDADES DE PERSONAS
- > BIENES PERSONALES
- > SEPARATA DE GANANCIAS, BIENES PERSONALES, GANANCIA MÍNIMA PRESUNTA

Curso en video y planilla de cálculo para descargar online SIN CARGO

PRECIO DE LISTA  
**\$1.500**

## Pack SOCIEDADES



- > GANANCIAS DE 3° SOCIEDADES
- > GANANCIA MÍNIMA PRESUNTA
- > SEPARATA DE GANANCIAS, BIENES PERSONALES, GANANCIA MÍNIMA PRESUNTA

PRECIO DE LISTA  
**\$1.000**

## Pack GANANCIAS Y BIENES PERSONALES



- > GANANCIAS Y BIENES PERSONALES 2016
- > SEPARATA DE GANANCIAS, BIENES PERSONALES, GANANCIA MÍNIMA PRESUNTA

Curso en video y planilla de cálculo para descargar online SIN CARGO

PRECIO DE LISTA  
**\$850**



LOGÍSTICA DEL COMERCIO INTERNACIONAL  
Roberto Destéfano  
398 Páginas

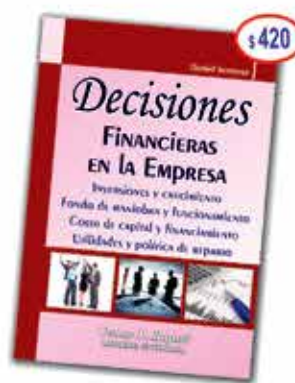

DECISIONES FINANCIERAS EN LA EMPRESA  
Daniel Semyraz  
226 Páginas



CONTAR CON HABILIDAD  
Juan Carlos Seltzer  
206 Páginas

Viamonte 1509 - C.A.B.A (C10555ABC)  
Tel (fax): (011) 4371-2512 / 4812-5492

info@osmarbuyatti.com www.osmarbuyatti.com

**Osmar D. Buyatti**  
Librería Editorial